

Mitgliederstatistik 2021

sportbund pfalz

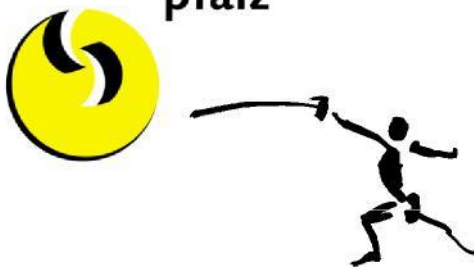



Übersicht Bestandserhebung

Selektion: Keine Selektion vorhanden
Sortierung: 1. Adressnummer

Altersklassen	Jahr	Mitglieder-Zahlen		Gesamt
		männlich	weiblich	
Anzahl Vereine				2.043
Kinder bis 6 Jahre	2021	11.741	9.971	21.712
Schüler 7 - 14 Jahre		43.016	30.068	73.084
Jugendliche 15 - 18 Jahre		19.599	12.760	32.359
Jugendliche 19 - 26 Jahre		29.714	16.474	46.188
Mitglieder 27 - 40 Jahre		46.526	26.002	72.528
Mitglieder 41 - 60 Jahre		78.374	48.537	126.911
Mitglieder 61 Jahre und darüber		69.399	39.035	108.434
	Gesamt	298.369	182.847	481.216

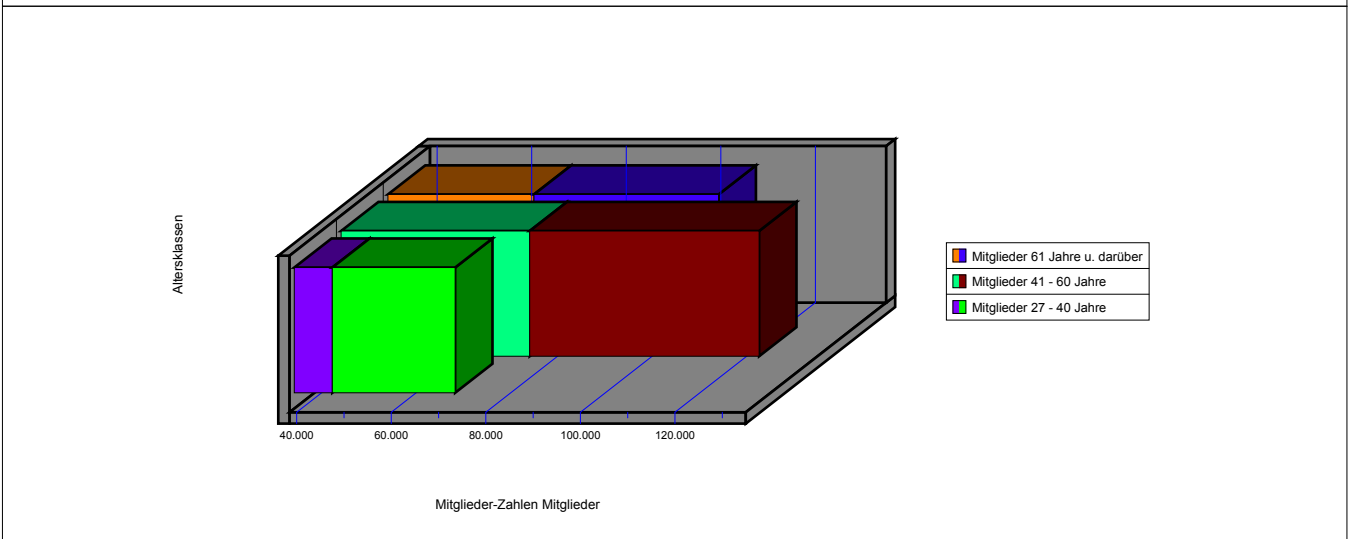
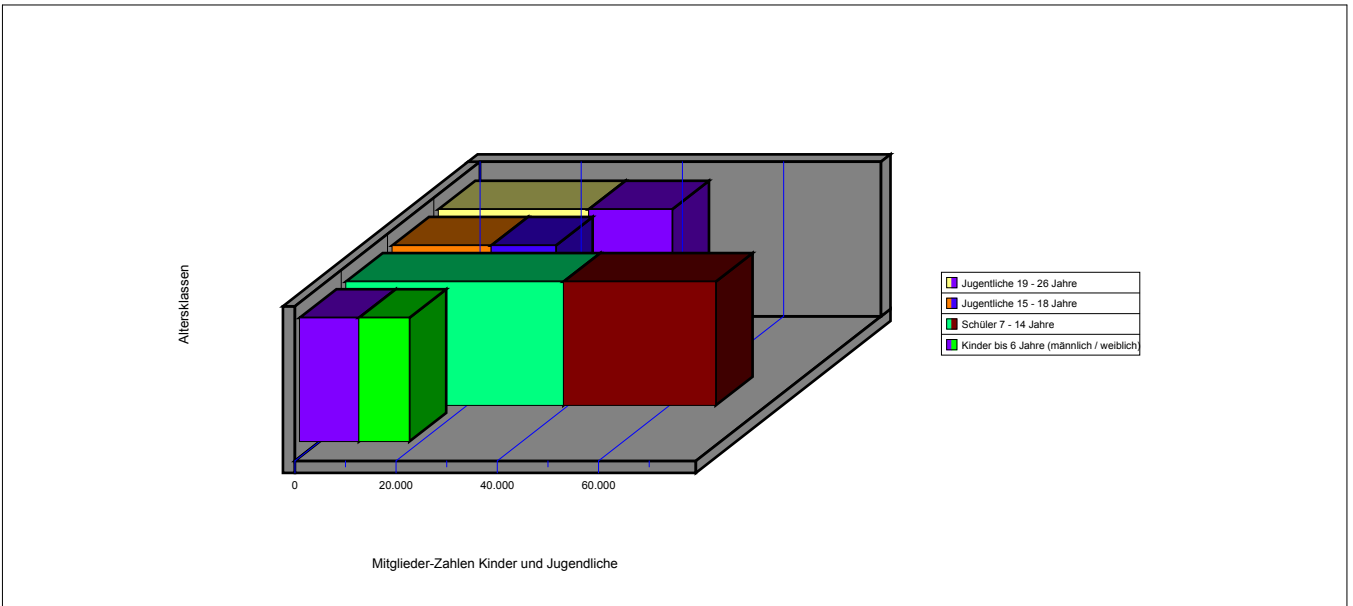

Jahr	Vereine	Mitglieder
1951	567	98.000
1953	702	100.000
1955	767	125.453
1956	783	131.380
1957	775	133.514
1958	756	138.151
1959	921	150.036
1960	927	153.217
1961	978	157.573
1962	959	165.294
1963	990	168.816
1964	977	173.398
1965	973	178.921
1966	1.046	192.969
1967	1.053	204.928
1968	1.060	217.538
1969	1.064	227.288
1970	1.059	230.187
1971	1.102	252.917
1972	1.120	264.669
1973	1.153	279.927
1974	1.205	288.138
1975	1.246	300.059
1976	1.284	312.058
1977	1.310	324.382
1978	1.344	336.649
1979	1.400	347.361
1980	1.440	360.308
1981	1.499	381.396
1982	1.551	395.477
1983	1.583	402.307
1984	1.614	408.342
1985	1.639	413.934
1986	1.639	423.581
1987	1.703	435.189
1988	1.749	445.387
1989	1.774	457.436
1990	1.800	467.810
1991	1.833	478.973
1992	1.862	488.749
1993	1.881	496.333
1994	1.906	504.286
1995	1.952	516.198
1996	1.973	520.343
1997	1.988	531.831
1998	2.005	538.086
1999	2.026	547.121
2000	2.034	549.278
2001	2.061	549.531
2002	2.071	548.980
2003	2.068	545.482
2004	2.072	542.637
2005	2.082	540.386
2006	2.091	537.837
2007	2.099	536.426
2008	2.103	537.059
2009	2.112	534.275
2010	2.124	531.782
2011	2.117	528.560
2012	2.121	528.506
2013	2.110	523.696
2014	2.117	520.257
2015	2.118	515.823
2016	2.109	514.083
2017	2.086	511.405
2018	2.071	509.033
2019	2.063	505.668
2020	2.049	502.601
2021	2.043	481.216

Mitglieder



Vereine

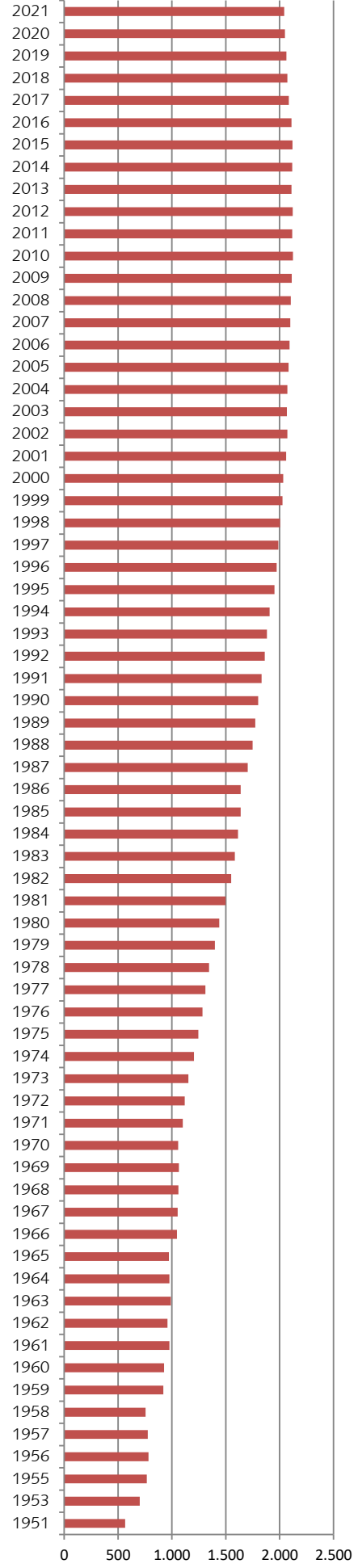

Mitgliederstatistik 2021

sportbund pfalz



Fachverbände

- A) Rangfolge nach Mitgliederanzahl
- B) Übersicht
 - o Anzahl Vereine, Verteilung Geschlechter, Altersstruktur, Abweichung gegenüber Vorjahr

	15.03.2021		Rangfolge der Fachverbände			
FachvNr	Fachverband	Mitglieder 2021	Mitglieder 2020	Abweichung	Rangfolge	Vereine
9	Südwestdt. Fußballverband	136056	141676	-5620	1	544
39	Pfälzer Turnerbund	93144	99836	-6692	2	396
37	Tennisverband Pfalz	29783	29331	452	3	236
27	Pfälz. Sportschützenschützenverb.	19775	19956	-181	4	189
20	Leichtathletikverband	17764	18351	-587	5	242
13	Pfälzer Handball-Verband	15176	16070	-894	6	92
49	Deutscher Alpenverein	12672	12624	48	7	7
38	Pfälz. Tischtennisverband	12467	12765	-298	8	234
23	Pferdesportverband Pfalz	9815	10360	-545	9	107
31	Skiverband Pfalz eV	9197	10405	-1208	10	49
29	Südwestdt. Schwimmverband	8578	9302	-724	11	33
6	DLRG-Landesverb. Rhl.-Pfalz	7247	8323	-1076	12	26
32	Fachverband Sportfischen	7136	7558	-422	13	82
4	Behinderten-und Rehasportverband	5762	8238	-2476	14	125
35	Tanzsportverband	5145	5679	-534	15	69
40	Volleyballverband Pfalz	4663	4782	-119	16	97
22	Pfälz. Radfahrerbund	4129	4157	-28	17	56
1	Badminton-Verband Rheinh.-Pfalz	3303	3541	-238	18	69
3	Basketballverband Pfalz	2956	3129	-173	19	29
17	Rhld.-Pfälz. Karate-Verband	2851	3195	-344	20	53
21	Luftsportverband Pfalz	2673	2625	48	21	26
15	Judoverband Pfalz eV	2546	2734	-188	22	49
26	Pfälz. Schachbund eV	2414	2547	-133	23	63
19	Kneipp-Bund Landesverband	2346	2516	-170	24	7
30	Segler-Fachverband Pfalz	2286	2290	-4	25	16
12	Golfverband Rhld.-Pf.	2252	2157	95	26	3
14	Hockey-Bez. Verband Pfalz	2248	2324	-76	27	9
86	Motorsportverband Rh.-Pfalz	2172	2183	-11	28	13
16	Pfälzischer Kanu-Verband	2075	2201	-126	29	24
90	Die Naturfreunde	1731	1905	-174	30	7
5	Südwestdt. Amateur-Boxverband	1396	1468	-72	31	19
24	Ringerverband Pfalz	1287	1296	-9	32	10
55	Deutsche Classic-Kegler Union	1282	1376	-94	33	39
11	Gewichtheber-Verband	1109	1175	-66	34	10
36	Landesverband Sporttauchen	1091	1091	0	35	23
87	Landesverband für kardiolog. Präv.	1072	1258	-186	36	34
89	LV Motorbootsport Rh.-Pfalz	903	987	-84	37	13
43	Rhld.-Pfälz. Triathlonverband	868	921	-53	38	40
25	Ruderverband Pfalz	820	837	-17	39	5
52	Dt. Jiu-Jitsu Union	760	819	-59	40	5
18	Fachverband Kegeln Pfalz	759	786	-27	41	18
47	Petanque-Verband Rhl.-Pfalz	669	766	-97	42	28
46	Ju-Jitsu-Verband Rhl.-Pfalz	461	515	-54	43	19
44	Billardverband Rhld.-Pfalz	446	472	-26	44	14
8	Südwestdt. Fechtverband	433	461	-28	45	12
7	Rhld.-Pfälz. Eis-u.Rollsportverband	425	619	-194	46	18

34	Taekwondo-Union Rhld-Pfalz	382	491	-109	47	8
48	American-Football-Verband	340	265	75	48	3
50	Unabhäng. Aikido-Verband	259	281	-22	49	9
56	Rhld.-Pfälz. Rollsport- und Inline-Verband	208	234	-26	50	4
92	Rhld.-Pfälz. Dart-Verband	184	280	-96	51	9
98	Ju-Jutsu Landesverband Pfalz	176	182	-6	52	4
53	Bogensport-Verband Rhl.-Pfalz	175	160	15	53	7
10	Gehörlosen-Sportverband	165	179	-14	54	2
42	Rasenkraftsport	133	153	-20	55	5
45	Südwestdt. Baseball-u, Softballverb.	119	169	-50	56	3
2	Minigolfsport-Verband	91	89	2	57	2
41	Aikido-Verband Rh.-Pfalz	81	89	-8	58	5
33	Squash Rackets LV Rh.-Pfalz	80	75	5	59	3
88	Eichenkreuz	36	37	-1	60	3
93	Südwestdt. Kendo-Verband	30	42	-12	61	4
51	Taekwondo Union Südwest	0	0	0	62	3
83	Rugby-Verband Rhld.-Pfalz	0	88	-88	63	2
84	RKB Solidarität LV	0	0	0	64	1
94	Dt. Volkssportverband	0	0	0	65	1



Übersicht Bestandserhebung Fachverbände

Betrachteter FachVerb.Nr.: von Aikido-Verband bis Wasserski-Verband Rhld.-Pfalz eV

Betrachteter Jahr: 2021

Nr. Fachverband	Vereine	bis 6	7-14	15-18	19-26	27-40	41-60	61u.ä	Ges.
001 Badminton-Verband Rheinhausen-Pfalz eV	69 männl.	6	266	206	264	475	575	236	2028
	weibl.	10	208	167	215	243	350	82	1275
	Ges.	16	474	373	479	718	925	318	3303
002 Minigolfsport-Verband eV	2 männl.	0	0	3	1	9	32	21	66
	weibl.	0	2	4	0	8	3	8	25
	Ges.	0	2	7	1	17	35	29	91
003 Basketballverband Pfalz eV	29 männl.	12	512	373	412	402	318	161	2190
	weibl.	7	169	160	129	105	153	43	766
	Ges.	19	681	533	541	507	471	204	2956
004 Behinderten-und Rehasport-Verband RLP	125 männl.	81	174	39	99	286	711	1066	2456
	weibl.	34	76	18	94	305	1064	1715	3306
	Ges.	115	250	57	193	591	1775	2781	5762
005 Südwestdt. Amateur-Boxverband	19 männl.	9	157	188	247	237	222	65	1125
	weibl.	8	37	46	57	54	59	10	271
	Ges.	17	194	234	304	291	281	75	1396
006 DLRG-Landesverb. Rhld.-Pfalz eV	26 männl.	149	1235	402	454	486	778	476	3980
	weibl.	104	1126	324	437	431	612	233	3267
	Ges.	253	2361	726	891	917	1390	709	7247
007 Rhld.-Pfälz. Eis-u.Rollsportverband	18 männl.	5	29	17	18	53	101	44	267
	weibl.	3	55	14	16	15	42	13	158
	Ges.	8	84	31	34	68	143	57	425
008 Südwestdt. Fechtverband	12 männl.	1	100	41	38	35	45	31	291
	weibl.	1	36	25	21	11	37	11	142
	Ges.	2	136	66	59	46	82	42	433



Übersicht Bestandserhebung Fachverbände

Betrachteter FachVerb.Nr.: von Aikido-Verband bis Wasserski-Verband Rhld.-Pfalz eV

Betrachteter Jahr: 2021

Nr. Fachverband	Vereine	bis 6	7-14	15-18	19-26	27-40	41-60	61u.ä	Ges.
009 Südwestdt. Fußballverband eV	544 mänl.	3607	18204	8224	13755	21338	26263	20979	112370
	weibl.	1095	2840	1565	2458	4022	7055	4651	23686
	Ges.	4702	21044	9789	16213	25360	33318	25630	136056
010 Gehörlosen-Sportverb. Rheinl.-Pfalz	2 mänl.	5	9	6	22	31	33	16	122
	weibl.	1	6	5	4	9	16	2	43
	Ges.	6	15	11	26	40	49	18	165
011 Gewichtheber-Verband Rheinland-Pfalz e.V	10 mänl.	3	64	46	135	132	200	243	823
	weibl.	1	26	19	33	49	96	62	286
	Ges.	4	90	65	168	181	296	305	1109
012 Golfverband Rhld.-Pfalz/Saarland eV	3 mänl.	9	70	45	111	151	464	643	1493
	weibl.	6	31	20	39	39	275	349	759
	Ges.	15	101	65	150	190	739	992	2252
013 Pfälzer Handball-Verband eV	92 mänl.	464	2096	912	1310	1500	1975	1679	9936
	weibl.	296	1143	627	751	971	1010	442	5240
	Ges.	760	3239	1539	2061	2471	2985	2121	15176
014 Hockey-Bez.Verband Pfalz eV	9 mänl.	93	397	129	156	173	242	183	1373
	weibl.	47	314	129	107	89	135	54	875
	Ges.	140	711	258	263	262	377	237	2248
015 Judoverband Pfalz eV	49 mänl.	66	821	224	223	165	189	64	1752
	weibl.	30	366	103	124	92	65	14	794
	Ges.	96	1187	327	347	257	254	78	2546
016 Pfälzischer Kanu-Verband eV	24 mänl.	41	125	107	124	161	362	260	1180
	weibl.	36	98	75	97	117	270	202	895
	Ges.	77	223	182	221	278	632	462	2075



Übersicht Bestandserhebung Fachverbände

Betrachteter FachVerb.Nr.: von Aikido-Verband bis Wasserski-Verband Rhld.-Pfalz eV

Betrachteter Jahr: 2021

Nr. Fachverband	Vereine	bis 6	7-14	15-18	19-26	27-40	41-60	61u.ä	Ges.
017 Rhld.-Pfälz. Karate-Verband eV	53 mänl.	133	750	144	133	169	388	98	1815
	weibl.	66	451	107	74	110	207	21	1036
	Ges.	199	1201	251	207	279	595	119	2851
018 Fachverband Kegeln Pfalz	18 mänl.	3	28	18	31	52	141	219	492
	weibl.	5	17	16	35	35	68	91	267
	Ges.	8	45	34	66	87	209	310	759
019 Kneipp-Bund Landesverb. Rhld.-Pfalz	7 mänl.	0	0	0	0	12	126	433	571
	weibl.	0	0	0	2	36	439	1298	1775
	Ges.	0	0	0	2	48	565	1731	2346
020 Leichtathletikverband Pfalz eV	242 mänl.	317	1956	750	969	992	2336	2012	9332
	weibl.	321	2072	834	988	889	1961	1367	8432
	Ges.	638	4028	1584	1957	1881	4297	3379	17764
021 Luftsport Pfalz	26 mänl.	9	44	90	230	364	879	748	2364
	weibl.	1	12	26	43	68	98	61	309
	Ges.	10	56	116	273	432	977	809	2673
022 Pfälz. Radfahrerbund eV	56 mänl.	27	200	142	197	440	1091	976	3073
	weibl.	24	88	53	63	137	391	300	1056
	Ges.	51	288	195	260	577	1482	1276	4129
023 Pferdesportverband Pfalz eV	107 mänl.	53	281	117	194	317	846	808	2616
	weibl.	150	1525	909	1212	1319	1575	509	7199
	Ges.	203	1806	1026	1406	1636	2421	1317	9815
024 Ringerverband Pfalz eV	10 mänl.	29	200	103	105	155	224	255	1071
	weibl.	11	33	12	13	38	62	47	216
	Ges.	40	233	115	118	193	286	302	1287



Übersicht Bestandserhebung Fachverbände

Betrachteter FachVerb.Nr.: von Aikido-Verband bis Wasserski-Verband Rhld.-Pfalz eV

Betrachteter Jahr: 2021

Nr. Fachverband	Vereine	bis 6	7-14	15-18	19-26	27-40	41-60	61u.ä	Ges.
025 Ruderverband Pfalz eV	5 mänl.	2	36	43	46	70	160	178	535
	weibl.	2	22	25	36	37	100	63	285
	Ges.	4	58	68	82	107	260	241	820
026 Pfälz. Schachbund eV	63 mänl.	5	283	167	231	272	645	586	2189
	weibl.	1	63	21	47	26	46	21	225
	Ges.	6	346	188	278	298	691	607	2414
027 Pfälz. Sportschützenbund eV	189 mänl.	28	311	442	903	2253	6035	5979	15951
	weibl.	19	172	224	329	624	1501	955	3824
	Ges.	47	483	666	1232	2877	7536	6934	19775
029 Südwestdt. Schwimmverband eV	33 mänl.	151	1270	471	460	416	1059	600	4427
	weibl.	134	1162	398	416	418	1053	570	4151
	Ges.	285	2432	869	876	834	2112	1170	8578
030 Segler-Fachverband Pfalz eV	16 mänl.	20	116	71	85	119	497	499	1407
	weibl.	24	78	46	63	83	321	264	879
	Ges.	44	194	117	148	202	818	763	2286
031 Skiverband Pfalz eV	49 mänl.	90	411	331	620	680	1734	1017	4883
	weibl.	66	357	330	500	522	1675	864	4314
	Ges.	156	768	661	1120	1202	3409	1881	9197
032 Fachverband Sportfischen	82 mänl.	14	268	196	498	1392	2179	2206	6753
	weibl.	6	59	19	21	76	103	99	383
	Ges.	20	327	215	519	1468	2282	2305	7136
033 Squash Rackets LV Rhld.-Pfalz	3 mänl.	0	1	2	6	23	28	5	65
	weibl.	0	0	0	2	10	3	0	15
	Ges.	0	1	2	8	33	31	5	80



Übersicht Bestandserhebung Fachverbände

Betrachteter FachVerb.Nr.: von Aikido-Verband bis Wasserski-Verband Rhld.-Pfalz eV

Betrachteter Jahr: 2021

Nr. Fachverband	Vereine	bis 6	7-14	15-18	19-26	27-40	41-60	61u.ä	Ges.
034 Taekwondo-Union Rhld.-Pfalz eV	8 mänl.	4	99	37	19	19	28	10	216
	weibl.	0	89	24	17	13	19	4	166
	Ges.	4	188	61	36	32	47	14	382
035 Tanzsportverband Rhld.-Pfalz eV	69 mänl.	22	83	40	75	199	630	601	1650
	weibl.	162	784	257	294	308	941	749	3495
	Ges.	184	867	297	369	507	1571	1350	5145
036 Landesverband Sporttauchen Rhld.-Pfalz	23 mänl.	2	10	22	64	128	355	157	738
	weibl.	3	13	17	47	63	164	46	353
	Ges.	5	23	39	111	191	519	203	1091
037 Tennisverband Pfalz eV	236 mänl.	261	2516	1340	1429	2248	4951	5603	18348
	weibl.	158	1750	1079	1122	1386	3171	2769	11435
	Ges.	419	4266	2419	2551	3634	8122	8372	29783
038 Pfälz. Tischtennisverband eV	234 mänl.	46	1020	666	976	1486	2921	2435	9550
	weibl.	45	344	209	308	413	936	662	2917
	Ges.	91	1364	875	1284	1899	3857	3097	12467
039 Pfälzer Turnerbund eV	396 mänl.	5211	5914	1648	2030	3364	6280	6431	30878
	weibl.	6234	11506	3141	3810	8889	14353	14333	62266
	Ges.	11445	17420	4789	5840	12253	20633	20764	93144
040 Volleyballverband Pfalz	97 mänl.	25	197	185	321	472	826	332	2358
	weibl.	47	366	379	429	453	498	133	2305
	Ges.	72	563	564	750	925	1324	465	4663
041 Aikido-Verband	5 mänl.	1	12	4	8	8	26	2	61
	weibl.	0	4	2	4	2	7	1	20
	Ges.	1	16	6	12	10	33	3	81

Übersicht Bestandserhebung Fachverbände

Betrachteter FachVerb.Nr.: von Aikido-Verband bis Wasserski-Verband Rhld.-Pfalz eV

Betrachteter Jahr: 2021

Nr. Fachverband	Vereine	bis 6	7-14	15-18	19-26	27-40	41-60	61u.ä	Ges.
042 Rasenkraftsport-u.Tauziehverb. Rhld.-Pf.	5 mänl.	4	4	5	9	15	23	32	92
	weibl.	3	3	3	3	7	13	9	41
	Ges.	7	7	8	12	22	36	41	133
043 Rhld.-Pfälz. Triathlon-Verband	40 mänl.	5	13	16	33	120	284	147	618
	weibl.	2	12	13	30	56	97	40	250
	Ges.	7	25	29	63	176	381	187	868
044 Billardverband Rhld.-Pfalz	14 mänl.	0	4	3	18	65	168	138	396
	weibl.	0	0	0	1	8	24	17	50
	Ges.	0	4	3	19	73	192	155	446
045 Südwestdt. Baseball-u.Softballverband eV	3 mänl.	0	14	6	9	30	28	1	88
	weibl.	1	5	2	6	9	8	0	31
	Ges.	1	19	8	15	39	36	1	119
046 Ju-Jutsu-Verband Rhld.-Pfalz eV	19 mänl.	4	74	29	27	80	99	18	331
	weibl.	4	41	16	16	22	27	4	130
	Ges.	8	115	45	43	102	126	22	461
047 Petanque-Verband Rhld.-Pfalz eV	28 mänl.	0	10	13	19	56	182	194	474
	weibl.	0	11	2	8	21	80	73	195
	Ges.	0	21	15	27	77	262	267	669
048 American-Football und Cheerleading	1 mänl.	0	1	0	0	0	0	0	1
	weibl.	0	5	5	0	1	0	0	11
	Ges.	0	6	5	0	1	0	0	12
048 American-Football-Verband	2 mänl.	7	36	39	61	35	10	0	188
	weibl.	12	42	49	28	9	0	0	140
	Ges.	19	78	88	89	44	10	0	328



Übersicht Bestandserhebung Fachverbände

Betrachteter FachVerb.Nr.: von Aikido-Verband bis Wasserski-Verband Rhld.-Pfalz eV

Betrachteter Jahr: 2021

Nr. Fachverband	Vereine	bis 6	7-14	15-18	19-26	27-40	41-60	61u.ä	Ges.
049 Deutscher Alpenverein Landesverband RLP	0 männl.	0	0	0	0	0	0	0	0
	weibl.	0	0	0	0	0	0	0	0
	Ges.	0	0	0	0	0	0	0	0
049 LV Rhld.-Pfalz des Dt. Alpenvereins e.V.	7 männl.	120	478	337	544	1355	2931	2030	7795
	weibl.	87	440	250	411	879	1935	875	4877
	Ges.	207	918	587	955	2234	4866	2905	12672
050 Unabhäng. Aikido-Verband Rhld.-Pfalz	9 männl.	0	25	19	19	24	73	21	181
	weibl.	1	10	10	5	13	27	12	78
	Ges.	1	35	29	24	37	100	33	259
051 Taekwondo Union Südwest	3 männl.	0	0	0	0	0	0	0	0
	weibl.	0	0	0	0	0	0	0	0
	Ges.	0	0	0	0	0	0	0	0
052 Dt. Jiu-Jitsu Union LV Rhld.-Pfalz	5 männl.	38	156	66	67	64	57	8	456
	weibl.	31	107	41	52	34	38	1	304
	Ges.	69	263	107	119	98	95	9	760
053 Bogensport-Verband Rhld.-Pfalz	7 männl.	3	11	7	10	11	47	25	114
	weibl.	1	3	7	7	15	19	9	61
	Ges.	4	14	14	17	26	66	34	175
055 Deutsche Classic-Kegler Union	39 männl.	2	29	26	43	133	261	436	930
	weibl.	3	8	12	26	57	130	116	352
	Ges.	5	37	38	69	190	391	552	1282
056 Rhld.-Pfälz. Rollsport-u.Inline-Verband	4 männl.	3	50	9	12	21	19	3	117
	weibl.	4	35	12	12	10	10	8	91
	Ges.	7	85	21	24	31	29	11	208



Übersicht Bestandserhebung Fachverbände

Betrachteter FachVerb.Nr.: von Aikido-Verband bis Wasserski-Verband Rhld.-Pfalz eV

Betrachteter Jahr: 2021

Nr. Fachverband	Vereine	bis 6	7-14	15-18	19-26	27-40	41-60	61u.ä	Ges.
083 Rugby-Verband Rhld.-Pfalz eV	2 mänl.	0	0	0	0	0	0	0	0
	weibl.	0	0	0	0	0	0	0	0
	Ges.	0	0	0	0	0	0	0	0
084 RKB Solidarität LV Rhld.-Pfalz	1 mänl.	0	0	0	0	0	0	0	0
	weibl.	0	0	0	0	0	0	0	0
	Ges.	0	0	0	0	0	0	0	0
086 Motorsportverband Rhld-Pfalz	13 mänl.	11	92	97	158	265	499	580	1702
	weibl.	8	24	20	45	79	178	116	470
	Ges.	19	116	117	203	344	677	696	2172
087 Landesverband für kard. Präv. u.Reha RLP	34 mänl.	0	0	0	2	4	77	629	712
	weibl.	0	0	0	3	3	55	299	360
	Ges.	0	0	0	5	7	132	928	1072
088 Eichenkreuz	3 mänl.	0	0	4	5	8	4	0	21
	weibl.	0	0	4	4	6	1	0	15
	Ges.	0	0	8	9	14	5	0	36
089 LV Motorbootsport Rhld.-Pfalz eV	13 mänl.	5	8	15	21	42	268	277	636
	weibl.	6	12	8	17	22	104	98	267
	Ges.	11	20	23	38	64	372	375	903
090 Die Naturfreunde-Verb.f.Umweltsch.	7 mänl.	18	64	49	78	92	268	279	848
	weibl.	21	65	46	68	91	280	312	883
	Ges.	39	129	95	146	183	548	591	1731
092 Rhld.-Pfälz. Dart-Verband	9 mänl.	1	6	7	22	37	78	6	157
	weibl.	1	1	3	1	5	16	0	27
	Ges.	2	7	10	23	42	94	6	184



Übersicht Bestandserhebung Fachverbände

Betrachteter FachVerb.Nr.: von Aikido-Verband bis Wasserski-Verband Rhld.-Pfalz eV

Betrachteter Jahr: 2021

Nr. Fachverband	Vereine	bis 6	7-14	15-18	19-26	27-40	41-60	61u.ä	Ges.
093 Südwestdt. Kendo-Verband	4 mänl.	0	0	2	2	6	9	6	25
	weibl.	0	0	0	2	1	2	0	5
	Ges.	0	0	2	4	7	11	6	30
094 Dt. Volkssportv. Bezirksverb. Rhld.-Pf	1 mänl.	0	0	0	0	0	0	0	0
	weibl.	0	0	0	0	0	0	0	0
	Ges.	0	0	0	0	0	0	0	0
098 Ju-Jutsu Landesverband Pfalz e.V.	4 mänl.	4	30	17	21	6	30	7	115
	weibl.	1	22	13	9	5	11	0	61
	Ges.	5	52	30	30	11	41	7	176
099 Sonstige	2042 mänl.	513	1646	838	1530	2763	6032	6175	19497
	weibl.	628	1722	815	1262	2134	4544	3924	15029
	Ges.	1141	3368	1653	2792	4897	10576	10099	34526

Mitgliederstatistik 2021

sportbund pfalz



Vereine

Rangfolge nach Mitgliederanzahl

Rangliste Vereine nach Mitgliedern

Kreise von Bad Dürkheim bis Zweibrücken*- Anzahl der Mitglieder von 1 bis 100000

Rang	Adress-Nr.	Institution 1+2	Vereinsitz	Anzahl Gesamtmitglieder
1	2000413	1. Fussball-Club 1900, Kaiserslautern eV	KAISERSLAUTERN	16376
2	2000949	Turn- und Sportverein 1847 Speyer eV,	SPEYER	3801
3	2002119	Deutscher Alpenverein Sektion, Kaiserslautern eV	KAISERSLAUTERN	3292
4	2000587	Eisenbahner-Sportverein 1927 eV, Ludwigshafen	LUDWIGSHAFEN	2893
5	2000614	Ludwigshafener Schwimmverein 07 eV,	LUDWIGSHAFEN	2492
6	2002103	Deutscher Alpenverein eV Neustadt,	NEUSTADT	2207
7	2000438	Turn- und Sportgemeinde 1861, Kaiserslautern eV	KAISERSLAUTERN	2144
8	2001113	Vereinigte Turnerschaft, Zweibrücken 1861/97 eV	ZWEIBRÜCKEN	2134
9	2075858	SG Stern Wörth/Germersheim e.V.,	Wörth	2082
10	2000874	Turnverein 1890 Rheinzabern eV,	RHEINZABERN	1995
11	2000675	Turn- und Spielgemeinde 1954 Maxdorf eV,	MAXDORF	1976
12	2002029	Deutscher Alpenverein Sektion, Ludwigshafen eV	LUDWIGSHAFEN	1893
13	2000278	Turnerschaft 1863 Germersheim eV,	GERMERSHEIM	1692
14	2000197	Turn- und Sportgemeinde 1878/1951, Eisenberg eV	EISENBERG	1650
15	2000091	Sportclub Bobenheim-Roxheim 1908 eV,	BOBENHEIM-ROXHEIM	1629
16	2002472	Deutscher Alpenverein Sektion Speyer,	SPEYER	1626
17	2002146	Deutscher Alpenverein eV Frankenthal,	FRANKENTHAL	1591
18	2000203	Turn- und Polizeisportverein, Enkenbach eV 1885/1976	ENKENBACH	1591
19	2000462	Turn- und Sportverein 1886 Kandel eV,	KANDEL	1558
20	2000302	Turn- und Sportgemeinde 1861 eV, Grünstadt	GRUENSTADT	1557
21	2001094	Turnverein 03 Wörth eV,	WOERTH	1525
22	2000040	TV 1882 eV Bad Bergzabern,	BAD BERGZABERN	1486
23	2000971	Turnverein 1885 Schifferstadt eV,	SCHIFFERSTADT	1480
24	2000052	Turnverein Dürkheim 1860 eV,	BAD DÜRKHEIM	1338
25	2000783	Turnverein 1886 eV Offenbach-Queich,	OFFENBACH/QUEICH	1331
26	2002612	Turnverein 1861 im ASV 1946 Landau eV,	LANDAU	1290
27	2000635	Vereinigte Turnvereine 1883, Mundenheim eV	LUDWIGSHAFEN-MUNDE	1230
28	2000893	Turnerschaft Rodalben 1881 eV,	RODALBEN	1228
29	2000323	Turn- und Sportgemeinde 1880, Haßloch eV	HASSLOCH	1210
30	2000082	TSV Fortuna Billigheim-Ingenheim e.V.,	BILLIGHEIM-INGENHEIM	1204
31	2000165	Turn- und Sportgemeinde 1849, Deidesheim eV	DEIDESHEIM	1185
32	2000938	Judo-Sportverein Speyer 1959 eV,	SPEYER	1175
33	2000565	Turn- und Gymnastikverein Leimersheim eV,	LEIMERSHEIM	1158
34	2000622	Turnverein 1895 Edigheim eV,	LUDWIGSHAFEN-EDIGHE	1154
35	2000667	Turnverein 1847, Maikammer-Alsterweiler eV	MAIKAMMER	1152
36	2002609	Schwimm- und Sport-Club im ASV 1946, Landau eV	LANDAU	1151
37	2000076	Turnverein Jahn eV Bellheim,	BELLHEIM	1149
38	2000825	Vereinigung der Pfälzer Kletterer 1919, eV Pirmasens	PIRMASENS	1142
39	2001048	Turngesellschaft Waldsee 1922 eV,	WALDSEE	1136
40	2000740	Turnverein 1860 eV Mußbach,	Neustadt-Mußbach	1132
41	2000351	Turnverein Herxheim 1892 eV,	HERXHEIM	1113
42	2001032	Turn- und Sportverein 1883 eV Wachenheim,	WACHENHEIM	1091
43	2000451	Turnverein 1885 Morlautern eV,	KAISERSLAUTERN-MORL	1069
44	2000247	Turngemeinde 1846 eV Frankenthal,	FRANKENTHAL	1060
45	2000030	Turn- und Sportverein 1885 eV Annweiler, am Trifels	ANNWEILER	1033

Rangliste Vereine nach Mitgliedern

Kreise von Bad Dürkheim bis Zweibrücken*- Anzahl der Mitglieder von 1 bis 100000

Rang	Adress-Nr.	Institution 1+2	Vereinssitz	Anzahl Gesamtmitglieder
46	2000710	Turn- und Sängervereinigung eV Neuhofen,	NEUHOFEN	1030
47	2000536	Turnverein 1913 eV Nußdorf,	LANDAU-NUßDORF	1028
48	2000483	TV 1896 eV Kirrweiler,	KIRRWEILER	1024
49	2000700	Turn- und Sportgemeinde 1886, Mutterstadt eV	MUTTERSTADT	1018
50	2000154	Turnverein 1910 Dahn eV,	DAHN	1006
51	2094204	Sportgemeinschaft 2018 Hochspeyer e.V.,	Hochspeyer	988
52	2000682	Spielvereinigung Neunkirchen, Mehlingen-Baalborn eV	MEHLINGEN	985
53	2000332	Turnverein 1901 eV Hauenstein,	HAUENSTEIN	976
54	2000521	Turnverein 1864/04 Lambsheim eV,	LAMBSHEIM	976
55	2000448	TuS 1894 eV Erfenbach,	Kaiserslautern-Erfenbach	964
56	2000796	Turnverein 1892 eV Ottersheim,	OTTERSHEIM	956
57	2000644	Turn- und Sportverein Oggersheim 1898 eV,	LUDWIGSHAFEN-OGGER	948
58	2000574	Turngemeinde 1904 eV Limburgerhof,	LIMBURGERHOF	946
59	2001087	Turnverein Winnweiler 1876 eV,	WINNWEILER	935
60	2000126	Sportverein 1912 e.V. Miesau,	BRUCHMÜHLBACH-MIES	935
61	2000791	Turn- und Sportverein 1887 Otterbach eV,	OTTERBACH	933
62	2000627	Turn- und Sportgemeinde 1881, Friesenheim eV	LUDWIGSHAFEN-FRIESE	928
63	2000794	Turnverein 1861 Otterberg eV,	OTTERBERG	925
64	2002193	Sektion Zweibrücken des Deutschen, Alpenvereins eV	ZWEIBRÜCKEN	921
65	2000746	Turn- und Sportverein eV 1913 Diedesfeld,	NEUSTADT-DIEDESFELD	906
66	2000752	Turn- und Sportverein 1900 eV, Niederkirchen	NIEDERKIRCHEN	900
67	2000250	Vereinigte Turnerschaft, Frankenthal 1898 eV	FRANKENTHAL	884
68	2000109	Vereinigte Turnerschaft eV, Böhl-Iggelheim	BOEHL	883
69	2000568	Turnverein 1891 Lemberg eV,	LEMBERG	871
70	2000805	FK 03 Pirmasens eV,	PIRMASENS	869
71	2000677	Turnverein Pfortz-Maximiliansau 1901 eV,	WOERTH-MAXIMILIANSAU	867
72	2000745	Turnverein 1891 eV Hambach,	NEUSTADT-HAMBACH	854
73	2000315	1. FC 08 eV Haßloch,	HASSLOCH	853
74	2000025	Turn- und Sportverein 1906 eV Altrip,	ALTRIP	841
75	2000476	Sportverein 1910 eV Kirchheimbolanden,	KIRCHHEIMBOLANDEN	834
76	2000897	Turnverein 1965 eV Rodenbach,	RODENBACH	833
77	2000981	Turnverein 1970 Kübelberg eV,	SCHOENENBERG-KÜBEL	823
78	2000531	Sportverein Landau-West eV 1961,	LANDAU	821
79	2000540	Turnverein 1892 eV Queichheim,	LANDAU-QUEICHHEIM	820
80	2000260	Turn- und Sportverein 1885 Freinsheim eV,	FREINSHEIM	816
81	2000433	Tennisclub Rot-Weiß Kaiserslautern eV,	KAISERSLAUTERN	806
82	2001380	Ski & Snowboard Club Leimersheim eV,	LEIMERSHEIM	805
83	2000468	Sportverein Katzweiler 1906 eV,	KATZWEILER	800
84	2000445	Sportclub Siegelbach 1894 eV,	KAISERSLAUTERN-SIEGE	798
85	2000821	Turnverein 1863 eV Pirmasens,	PIRMASENS	797
86	2000643	Turngemeinde 1880 Oggersheim eV,	LUDWIGSHAFEN-OGGER	796
87	2000578	TSPVGG. 1903 eV Lingenfeld,	LINGENFELD	794
88	2002035	Erster Golfclub Westpfalz Schwarzbachtal,	RIESCHWEILER	790
89	2002194	Tanzsportclub 1992 "Royal" Rülzheim eV,	RUELZHEIM	788
90	2000338	Turn- und Sportverein 1906 eV, Heltersberg	HELTERSBERG	785

Rangliste Vereine nach Mitgliedern

Kreise von Bad Dürkheim bis Zweibrücken*- Anzahl der Mitglieder von 1 bis 100000

Rang	Adress-Nr.	Institution 1+2	Vereinssitz	Anzahl Gesamtmitglieder
91	2000726	Skiclub Neustadt eV,	NEUSTADT	779
92	2000049	1. Schützengesellschaft Bad Dürkheim,	BAD DÜRKHEIM	779
93	2000654	Turnverein 1878 eV Rheingönheim,	LUDWIGSHAFEN-RHEING	775
94	2001381	Kneippverein 1894 Ludwigshafen eV,	LUDWIGSHAFEN	775
95	2078034	Golfclub Barbarossa e.V. Kaiserslautern,	Kaiserslautern	771
96	2000906	Turn- und Sportverein 1911 eV, Heiligenstein	ROEMERBERG-HEILIGEN	771
97	2000305	Turn- und Sportverein 1897 Sausenheim eV,	GRUENSTADT-SAUSENHE	770
98	2000737	TV 1883 eV Gimmeldingen,	NEUSTADT-GIMMELDING	768
99	2000324	Verein für Bewegungsspiele, Haßloch 1951 eV	HASSLOCH	765
100	2000955	Turn- und Sportverein 1908 Schaidt eV,	WOERTH-SCHAIDT	762
101	2000193	Turnverein 1848 eV Edenkoben,	EDENKOBEN	761
102	2000913	Turnverein 1896 eV Ruchheim,	LUDWIGSHAFEN-RUCHHE	760
103	2000663	Turnverein 1930 eV Lustadt,	LUSTADT	760
104	2000936	Fußballclub Speyer 09 eV,	SPEYER	755
105	2001218	Kneipp-Verein 1896 Speyer eV,	SPEYER	749
106	2000495	Sportverein Kottweiler-Schwanden eV,	KOTTWEILER	746
107	2000678	Sportverein 1905 eV Meckenheim,	MECKENHEIM	744
108	2000649	Turnerbund 1889 Oppau eV,	LUDWIGSHAFEN-OPPAU	744
109	2000115	TuS 1889 eV Bolanden,	BOLANDEN	739
110	2000355	VfR 1879 Hettenleidelheim,	HETTENLEIDELHEIM	738
111	2000480	Turnverein 1861 Kirchheimbolanden eV,	KIRCHHEIMBOLANDEN	738
112	2000437	Trend- und Funsport-Club eV, Kaiserslautern	KAISERSLAUTERN	736
113	2000368	Verein für Bewegungsspiele 1921 eV, Hochstadt	HOCHSTADT	735
114	2000793	Sportverein 1909 Otterberg eV,	OTTERBERG	734
115	2000738	Turn- und Sportverein 1899 Königsbach eV,	NEUSTADT-KÖNIGSBACH	728
116	2000147	Vereinigte Turnerschaft Contwig eV,	CONTWIG	728
117	2000328	TV "Palatia" eV Hatzenbühl,	HATZENBÜHL	726
118	2001554	DLRG 1928 Ludwigshafen-Oggersheim,	LUDWIGSHAFEN-OGGER	720
119	2000104	Turn- und Sportverein 1884 eV Iggelheim,	BOEHL-IGGELHEIM	719
120	2000991	Turnverein 1883 Schwegenheim eV,	SCHWEGENHEIM	718
121	2001740	NaturFreunde Kaiserslautern e.V.,	KAISERSLAUTERN	717
122	2000347	Sportverein "Viktoria" 1913 eV Herxheim,	HERXHEIM	711
123	2000183	TV 1897 Dudenhofen eV,	DUDENHOFEN	711
124	2000613	Schützengesellschaft 1851, Ludwigshafen eV	LUDWIGSHAFEN	710
125	2000490	Turn- und Sportverein eV 03/25, Knittelsheim	KNITTELSHEIM	709
126	2000206	Turnverein Alsenborn eV 1903,	ENKENBACH-ALSENBORN	706
127	2000732	Turn- und Sportgemeinde 1846 Neustadt eV,	NEUSTADT	703
128	2000116	Sportverein 1930 eV Bornheim/Pfalz,	BORNHEIM	698
129	2000198	Turnverein 1899 Ellerstadt eV,	ELLERSTADT	692
130	2002140	Golfclub am Donnersberg eV Börrstadt,	BÖRRSTADT	691
131	2000187	Leichtathletik-Club "Oberhaardt" 1954 eV, Edenkoben	EDENKOBEN	691
132	2000252	Turn- und Sportverein 1889/1910 eV, Eppstein	FRANKENTHAL-EPPSTEIN	687
133	2000742	Turn- und Sportgemeinschaft 1910 eV, Lachen-Speyerdorf	NEUSTADT-LACHEN/SPE	683
134	2000631	Turnverein 1896 eV Maudach,	LUDWIGSHAFEN-MAUDA	679
135	2000798	Turn- und Rasensportverein 1898/99 eV, Otterstadt	OTTERSTADT	678

Rangliste Vereine nach Mitgliedern

Kreise von Bad Dürkheim bis Zweibrücken*- Anzahl der Mitglieder von 1 bis 100000

Rang	Adress-Nr.	Institution 1+2	Vereinsitz	Anzahl Gesamtmitglieder
136	2000967	DJK Sportverein Phönix Schifferstadt eV,	SCHIFFERSTADT	676
137	2000077	Verein für Leibesübungen eV Bellheim,	BELLHEIM	676
138	2000288	Turn- und Sportverein 1883/1923 eV, Göllheim	GOELLHEIM	675
139	2000290	Sportverein 1945 Gommersheim eV,	GOMMERSHEIM	674
140	2000304	TV 1894 eV Asselheim,	GRUENSTADT-ASSELHEIM	667
141	2000312	Allgemeiner Sportverein, Harthausen 1946 eV	HARTHAUSEN	666
142	2001101	Turnerbund Jahn 1896 Zeiskam eV,	ZEISKAM	665
143	2000933	Athleten-Verein 1903 eV Speyer,	SPEYER	664
144	2000456	TuS 04 Kaiserslautern-Dansenberg eV,	KAISERSLAUTERN-DANS	664
145	2000572	SG "Palatia" Limburgerhof,	LIMBURGERHOF	664
146	2001069	Turn- und Sportverein 1911, Wernersberg eV	WERNERSBERG	662
147	2000711	Verein für Leibesübungen 1891/1951 eV, Neuhofen	NEUHOFEN	660
148	2000996	Turn- und Sportverein 1893 eV St. Martin,	ST.MARTIN	655
149	2000458	Turn- und Sportverein 04 Hohenecken eV,	KAISERSLAUTERN-HOHE	654
150	2000916	Sportverein 1920 Rülzheim eV,	RUELZHEIM	652
151	2000899	Turnverein Rödersheim 1897 eV,	ROEDERSHEIM	652
152	2001063	Sportverein 1890/07, Weisenheim am Sand eV	WEISENHEIM/S.	651
153	2001047	Allgemeiner Sportverein 1946 eV Waldsee,	WALDSEE	648
154	2000407	Turn- und Sportgemeinde 1904/20, Jockgrim eV	JOCKGRIM	645
155	2000608	Ludwigshafener Sport-Club 1925 eV,	LUDWIGSHAFEN	641
156	2000160	Turnvereinigung 1888 Dannstadt eV,	DANNSTADT	636
157	2001021	Turnverein 1962 eV Trippstadt,	TRIPPSTADT	635
158	2000313	Turn- und Sportgemeinde 1900, Zellertal eV	ZELLERTAL	634
159	2000021	Athleten-Club 1923 Altrip eV,	ALTRIP	629
160	2000519	Eintracht Lamsheim eV,	LAMBSHEIM	629
161	2001253	Turn/Budo-SV Weilerbach eV,	WEILERBACH	628
162	2000962	Fußball-Sport-Verein 13/23, Schifferstadt eV	SCHIFFERSTADT	627
163	2000598	Postsportverein 1927 eV Ludwigshafen,	LUDWIGSHAFEN	622
164	2000181	Fußballverein 1920 eV Dudenhofen,	DUDENHOFEN	616
165	2000872	Sportverein Olympia Rheinzabern eV,	RHEINZABERN	613
166	2000139	TSV Carlsberg 1900 eV,	CARLSBERG	610
167	2001013	Turnverein 1882 eV Thaleischweiler,	THALEISCHWEILER	605
168	2000258	Freimersheimer Sportvereinigung 1961 eV,	FREIMERSHEIM	605
169	2001125	Turn- und Sportverein 1894 eV, Rimschweiler	ZWEIBRÜCKEN-RIMSCH	604
170	2000853	Turn- und Sportverein 1905 eV Ramsen,	RAMSEN	601
171	2001454	Fußballclub Bienwald Kandel e.V.,	KANDEL	600
172	2000365	Turnerbund 1908 eV Assenheim,	HOCHDORF-ASSENHEIM	600
173	2000360	Turnverein 04 eV Hinterweidenthal,	HINTERWEIDENTHAL	599
174	2000488	Sportverein 1946 eV Klingenmünster,	KLINGENMÜNSTER	592
175	2000070	Männer Turn- und Sportverein, Beindersheim 1909 eV	BEINDERSHEIM	592
176	2000942	Skiclub 1927 Speyer eV,	SPEYER	591
177	2001058	Turnverein 1908 eV Weidenthal,	WEIDENTHAL	590
178	2000887	Vereinigte Turnerschaft, Rockenhausen 1885 eV	ROCKENHAUSEN	590
179	2001006	Sportverein Steinwenden eV 1912,	STEINWENDEN	590
180	2002438	Reaktion Gesundheitssport eV Pirmasens,	PIRMASENS	587

Rangliste Vereine nach Mitgliedern

Kreise von Bad Dürkheim bis Zweibrücken*- Anzahl der Mitglieder von 1 bis 100000

Rang	Adress-Nr.	Institution 1+2	Vereinsitz	Anzahl Gesamtmitglieder
181	2001708	TSG 1986 Dirmstein eV,	DIRMSTEIN	587
182	2000706	Turnverein 1896 Neuburg eV,	NEUBURG	587
183	2000690	Turn- und Sportverein 1928 eV, Münchweiler/Alsenz	MUENCHWEILER	582
184	2000674	ASV 1946 eV Maxdorf,	MAXDORF	579
185	2000249	Verein für Rasenspiele, Frankenthal 1900 eV	FRANKENTHAL	578
186	2000858	Sportvereinigung Miesenbach 1919 eV,	RAMSTEIN-MIESENBACH	576
187	2000003	Turn- und Sportgemeinde 1886 eV, Albisheim	ALBISHEIM	575
188	2000259	Fußballverein 1924 eV Freinsheim,	FREINSHEIM	573
189	2000895	Sportverein 1919 eV Rodenbach,	RODENBACH	570
190	2000904	TuS 1914 eV Mechtersheim,	ROEMERBERG-MECHTER	566
191	2001311	Deutsche Lebens-Rettungs-Gesellschaft, Pirmasens eV	PIRMASENS	566
192	2000670	Sportverein 1923 eV Martinshöhe,	MARTINSHÖHE	566
193	2000864	Verein für Bewegungsspiele, Reichenbach 1921 eV	REICHENBACH	565
194	2000341	Sportverein 1931 Hermersberg eV,	HERMERSBERG	564
195	2000284	Turn- und Sportverein 1922 eV, Glan-Münchweiler	GLAN-MÜNCHWEILER	560
196	2000353	ASV 1946 eV Heßheim,	HESSHEIM	559
197	2000838	F.C. Queidersbach 1932 eV,	QUEIDERSBACH	551
198	2000597	Polizeisportverein Grün-Weiß, Ludwigshafen eV	LUDWIGSHAFEN	549
199	2000255	Sportverein Frankenthal-Studernheim,	FRANKENTHAL-STUDER	547
200	2000739	Sportgemeinde 1946 eV Mußbach,	Neustadt-Mußbach	547
201	2001053	Allgemeiner Turn- und Sportverein 1884, eV Wattenheim	WATTENHEIM	546
202	2000664	Sportverein 1919 eV Mackenbach,	MACKENBACH	544
203	2000646	Sportgemeinschaft 1919, Ludwigshafen-Oppau eV	LUDWIGSHAFEN-OPPAU	544
204	2000747	Sportverein 1920 eV Geinsheim,	NEUSTADT-GEINSHEIM	543
205	2000781	Fußballsportverein 1920 eV, Offenbach-Queich	OFFENBACH/QUEICH	541
206	2000071	FC Phönix 1921 eV Bellheim,	BELLHEIM	540
207	2000615	BASF Tennisclub e.V. Ludwigshafen,	LUDWIGSHAFEN	539
208	2000084	Allgemeiner Sportverein 1946, Birkenheide eV	BIRKENHEIDE	537
209	2001005	Turnverein Steinweiler 1899 eV,	STEINWEILER	537
210	2000947	Tennisclub Weiss-Rot 1897 Speyer eV,	SPEYER	536
211	2000042	Dürkheimer Hockey-Club eV 1921,	BAD DÜRKHEIM	535
212	2000775	Turnverein 1894 eV, Colgenstein-Heidesheim	OBRIGHEIM-COLGENSTE	535
213	2000854	Fußballverein "Olympia" Ramstein 1912 eV,	RAMSTEIN	535
214	2000850	Turnverein 1891 Rammelsbach eV,	RAMMELSBACH	531
215	2000735	Turn- und Sportverein 1886 eV Haardt,	NEUSTADT-HAARDT	530
216	2001059	Fußballverein 1912 eV Weilerbach,	WEILERBACH	529
217	2000299	Park-Tennisclub 1962 Grünstadt eV,	GRUENSTADT	529
218	2001687	Angelsport-Verein Germersheim eV,	GERMERSHEIM	529
219	2000201	Sportverein 1923 Enkenbach eV,	ENKENBACH	524
220	2001084	ASV Winnweiler 1910 eV,	WINNWEILER	523
221	2000729	Schwimm-Club 1900 eV Neustadt,	NEUSTADT	522
222	2000474	Fußballverein 1919 eV Kindsbach,	KINDBACH	520
223	2000012	TuS Bedesbach-Patersbach 1945 eV,	BEDESBACK	519
224	2000486	Turnverein "Gut-Heil 1912", Kleinniedesheim eV	KLEINNIEDESHEIM	518
225	2000289	TV Frohsinn eV Gönheim,	GOENNHEIM	516

Rangliste Vereine nach Mitgliedern

Kreise von Bad Dürkheim bis Zweibrücken*- Anzahl der Mitglieder von 1 bis 100000

Rang	Adress-Nr.	Institution 1+2	Vereinssitz	Anzahl Gesamtmitglieder
226	2000449	Sportverein 1912 Morlautern eV,	KAISERSLAUTERN-MORL	515
227	2000546	Sport Plus eV Landstuhl,	LANDSTUHL	515
228	2002150	BSV Frankenthal eV,	FRANKENTHAL	514
229	2000743	1. FC 23 Hambach eV,	NEUSTADT-HAMBACH	514
230	2000698	Tennisclub 1970 Mutterstadt eV,	MUTTERSTADT	513
231	2000878	Turnverein 1920 eV Rieschweiler,	RIESCHWEILER	512
232	2000240	Ski-Club Frankenthal eV,	FRANKENTHAL	511
233	2000356	Allgemeiner Turnerbund 1900 eV, Heuchelheim	HEUCHELHEIM	509
234	2000830	Turn- und Sportverein Winzeln 1903 eV,	PIRMASENS-WINZELN	508
235	2000280	VfR 1926 Sondernheim eV,	GERMERSHEIM-SONDER	506
236	2000966	Ski-Club 1955 Schifferstadt eV,	SCHIFFERSTADT	506
237	2000687	Sportverein 1946 Minfeld eV,	MINFELD	506
238	2000194	Sportgemeinde 1946 Edesheim eV,	EDESHEIM	505
239	2000651	Fußball-Club "Arminia" 03 eV, Ludwigshafen	LUDWIGSHAFEN-RHEING	499
240	2000105	Verein für Bewegungsspiele 1913, Iggelheim Pfalz eV	BOEHL-IGGELHEIM	495
241	2000628	Verein für Rasenspiele 1905, Friesenheim eV	LUDWIGSHAFEN-FRIESE	494
242	2000537	Sportverein Dammheim 1961 eV,	LANDAU-DAMMHEIM	493
243	2000701	SV 1946 Nanz-Dietschweiler eV,	NANZDIETSCHWEILER	493
244	2001487	Deutsche Lebens-Rettungs-Gesellschaft eV, Ludwigshafen	LUDWIGSHAFEN	492
245	2000786	Turn- und Sportverein 1898 Olsbrücken eV,	OLSBRÜCKEN	491
246	2000387	Turnverein Hornbach 1878 eV,	HORNBACH	491
247	2000443	Sportverein 1919 Wiesenthalerhof eV,	KAISERSLAUTERN-WIES	489
248	2000696	Fußball-Gesellschaft 1908 Mutterstadt eV,	MUTTERSTADT	488
249	2000556	Turn- und Sportverein 1911 eV, Laumersheim	LAUMERSHEIM	487
250	2001465	Deutsche Lebens-Rettungs-Gesellschaft, Landau 1930 eV	LANDAU	486
251	2000827	Sportverein 1919 eV Erlenbrunn,	PIRMASENS-ERLENBRUNN	485
252	2000345	Sportverein 1920 eV, Herschweiler-Pettersheim	HERSCHWEILER-PETTER	484
253	2000504	Turn- und Sportverein 1920 eV Kuhardt,	KUHARDT	483
254	2000301	Schwimmclub "Delphin" 1954 Grünstadt eV,	GRUENSTADT	482
255	2000832	Fußballclub 1923 eV Fehrbach,	PIRMASENS-FEHRBACH	481
256	2000257	Turn- und Sportverein 1908, Freckenfeld eV	FRECKENFELD	481
257	2000676	FV Pfortz Maximiliansau eV,	WOERTH-MAXIMILIANSAU	481
258	2001035	Sportgemeinde Waldfischbach 1889 eV,	WALDFISCHBACH	481
259	2000901	Fußballverein 1920-46 Berghausen eV,	ROEMERBERG-BERGHA	479
260	2001098	Turnverein 1954 Rossbach eV,	WOLFSTEIN-ROSSBACH	479
261	2002090	Jockgrimer Ski-Club eV,	JOCKGRIM	477
262	2000430	Kaiserslauterer Schwimmsportklub 1911 eV,	KAISERSLAUTERN	477
263	2000618	Turn- und Fechtclub 1861 eV Ludwigshafen,	LUDWIGSHAFEN	473
264	2000251	DJK Sportfreunde 1924, Eppstein-Flomersheim eV	FRANKENTHAL-EPPSTEIN	469
265	2002481	Institut für Reha- und Gesundheitssport, eV Frankenthal	FRANKENTHAL	467
266	2002390	Kinder- und Jugendzirkus Bellissima, Polaris eV Speyer	SPEYER	466
267	2000364	Turnverein 1894 eV Hochdorf,	HOCHDORF	465
268	2000659	Fußball-Club eV 1975 Lustadt,	LUSTADT	464
269	2000629	Sportclub Alemannia Maudach eV,	LUDWIGSHAFEN-MAUDA	458
270	2000394	Sportverein Spesbach 1920 eV,	HUETSCHENHAUSEN-SP	458

Rangliste Vereine nach Mitgliedern

Kreise von Bad Dürkheim bis Zweibrücken*- Anzahl der Mitglieder von 1 bis 100000

Rang	Adress-Nr.	Institution 1+2	Vereinssitz	Anzahl Gesamtmitglieder
271	2001119	Sportverein Battweiler eV 1962,	BATTWEILER	456
272	2001787	Leichtathletikzentrum Zweibrücken eV,	ZWEIBRÜCKEN	456
273	2001961	Deutsche Lebens-Rettungs-Gesellschaft, Ortsgruppe Wörth	WOERTH	456
274	2000459	Turnverein 1886 eV Kallstadt,	KALLSTADT	456
275	2000020	Turn- und Sportverein 1889 eV, Altleiningen	ALTLEININGEN	455
276	2000857	Turnverein 03 Ramstein eV,	RAMSTEIN	454
277	2000204	Sportverein 1919 Alsenborn eV,	ENKENBACH-ALSENBORN	454
278	2001118	Vereinigte Turnerschaft, Niederauerbach 1885 eV	ZWEIBRÜCKEN-NIEDERA	453
279	2000055	Sport- und Kulturgemeinschaft Grethen eV,	BAD DÜRKHEIM-GRETHEN	453
280	2000327	Sportverein 1920 Hatzenbühl eV,	HATZENBÜHL	453
281	2000620	Wassersportverein "Vorwärts" 1921, Ludwigshafen eV	LUDWIGSHAFEN	452
282	2001797	Zen-Bogyo-Do Otterbach eV,	OTTERBACH	447
283	2001570	Deutsche Lebens-Rettungs-Gesellschaft, Ortsgruppe	KAISERSLAUTERN	447
284	2000750	Sportverein 1926 Niederkirchen eV,	NIEDERKIRCHEN	446
285	2000507	Gymnastik-Turnen-Freizeit 1989 eV, Ludwigshafen-Maudach	LUDWIGSHAFEN-MAUDA	444
286	2002165	Sportfischer- und Fischzuchtverein, Wörth eV	WOERTH	443
287	2002610	Tennis-Club Schwarz-Weiss 1896 eV Landau,	LANDAU	439
288	2000229	Sportverein Fischbach 1959 eV,	FISCHBACH/KAISERSLAU	438
289	2000372	Turnverein 1888 Höheinöd eV,	HOEHEINOED	437
290	2001100	Reit- und Fahrverein 1954 Zeiskam eV,	ZEISKAM	435
291	2001089	FC Bavaria Wörth 1913 eV,	WOERTH	435
292	2000078	FC 1920 Berg eV,	BERG	433
293	2001529	Turnverein 1902 eV Hagenbach,	HAGENBACH	432
294	2000695	Athletenclub 1892 Mutterstadt eV,	MUTTERSTADT	431
295	2000343	Turnerbund Hermersberg 1890 eV,	HERMERSBERG	431
296	2000512	Turnverein 1868 eV Kusel,	KUSEL	431
297	2000180	Sport- und Schwimmverein 1946 Dreisen eV,	DREISEN	429
298	2071479	FSV Oggersheim e.V.,	Oggersheim	428
299	2000818	1. Schwimmverein BW 1924 eV Pirmasens,	PIRMASENS	427
300	2000222	Allgemeiner Sportverein 1946 eV Esthal,	ESTHAL	427
301	2000270	Turn- und Sportverein 1953 Gerbach eV,	GERBACH	426
302	2000475	Sportverein Kirchheim 1946 eV,	KIRCHHEIM	426
303	2000912	Sportverein 1925 eV Ruchheim,	LUDWIGSHAFEN-RUCHHE	425
304	2000132	Turnverein 1964 eV Brücken,	BRÜCKEN	425
305	2001305	DLRG Neustadt 1954 eV,	NEUSTADT	423
306	2000517	Turn- und Sportverein 1946 eV Lambrecht,	LAMBRECHT	422
307	2000877	Spielgemeinschaft Rieschweiler eV,	RIESCHWEILER	422
308	2000310	FV 1946 eV Hanhofen,	HANHOFEN	422
309	2001198	Tennisclub '77 Jockgrim eV,	JOCKGRIM	421
310	2001020	Turn- und Sportgemeinde 1904, Trippstadt eV	TRIPPSTADT	421
311	2000715	Fußballclub Viktoria 1920 Neupotz eV,	NEUPOTZ	420
312	2001077	Sportgemeinschaft Bruchweiler 1920 eV,	BRUCHWEILER	419
313	2000951	Wassersport Verein 1920 Speyer eV,	SPEYER	418
314	2000172	Sportfreunde 1967 Dierbach eV,	DIERBACH	418
315	2000607	Skiclub 1931 Ludwigshafen eV,	LUDWIGSHAFEN	417

Rangliste Vereine nach Mitgliedern

Kreise von Bad Dürkheim bis Zweibrücken*- Anzahl der Mitglieder von 1 bis 100000

Rang	Adress-Nr.	Institution 1+2	Vereinsitz	Anzahl Gesamtmitglieder
316	2000303	Verein für Rasenspiele 1919 eV Grünstadt,	GRUENSTADT	416
317	2001044	Turnverein 1878 Waldmohr eV,	WALDMOHR	416
318	2001061	Turnverein 1920 eV, Weisenheim am Berg	WEISENHEIM/B.	416
319	2000218	TV 1900 eV Essingen,	ESSINGEN	415
320	2000032	Vereinigter Turn- und Gesangsverein, Queichhambach eV	ANNWEILER-QUEICHHAM	414
321	2000307	Sportverein 1920 eV Hagenbach,	HAGENBACH	413
322	2000322	Tennisclub Haßloch eV,	HASSLOCH	412
323	2000583	Athletik- und Ballspiel-Club 1963, Ludwigshafen a./Rh. eV	LUDWIGSHAFEN	412
324	2001001	Sportverein Sportfreunde, Steinfeld 1923 eV	STEINFELD	410
325	2001588	Deutsche Lebens-Rettungs-Gesellschaft, Ortsgruppe	NEUHOFEN	409
326	2001502	Turn- und Sportverein 1983 Neupotz eV,	NEUPOTZ	409
327	2000359	Sportverein 1927 Hinterweidenthal eV,	HINTERWEIDENTHAL	405
328	2002292	Automobil-Club Maikammer eV im ADAC,	MAIKAMMER	405
329	2001169	Sportclub 1983 Mutterstadt eV,	MUTTERSTADT	403
330	2000501	TuS 1895 eV Kriegsfeld,	KRIEGSFELD	401
331	2000846	Sport-Club 1949 Ramberg eV,	RAMBERG	400
332	2001045	VfB 1920 eV Waldmohr,	WALDMOHR	399
333	2000789	F.C. Phönix Otterbach 1913 eV,	OTTERBACH	398
334	2002369	Karnevalverein "Böhler Hängsching" eV,	BÖHL-IGGELHEIM	397
335	2001532	Leichtathletik-Club Haßloch eV,	HASSLOCH	397
336	2000731	Tennisclub 1896 Rot-Weiss eV Neustadt,	NEUSTADT	397
337	2001111	Turn- und Sport-Club 1921 Zweibrücken eV,	ZWEIBRÜCKEN	396
338	2000106	Fußball-Club Palatia Böhl eV,	BOEHL	396
339	2001497	SV 'Pfungstweide' 1972 eV Ludwigshafen,	LUDWIGSHAFEN	394
340	2001014	Spiel-Gemeinschaft 1900/1920, Thaleischweiler-Fröschen eV	THALEISCHWEILER	394
341	2000811	Skiclub 1950 eV Pirmasens,	PIRMASENS	393
342	2000051	Tennis-Club Schwarz-Weiß eV, Bad Dürkheim/Weinstraße	BAD DÜRKHEIM	391
343	2000334	Turnverein Hayna 1913 eV Herxheim,	HERXHEIM-HAYNA	390
344	2001073	Turnverein 1892 eV Westheim,	WESTHEIM	389
345	2000053	Sportverein 1930 eV Rot-Weiß, Seebach-Bad Dürkheim eV	BAD DÜRKHEIM-SEEBACH	389
346	2000765	Turn- und Sportgemeinschaft, "Landsberg" eV Obermoschel	OBERMOSCHEL	387
347	2000525	Horstsportverein 1950 Landau eV,	LANDAU	387
348	2000691	Fussballvereinigung Münchweiler e.V.,	MUENCHWEILER	386
349	2000979	TuS 1890 eV Schönenberg,	SCHOENENBERG	385
350	2001065	Reit- und Fahrverein, Weisenheim am Sand eV	WEISENHEIM/S.	384
351	2000262	TuS 1890 eV Friedelsheim,	FRIEDELSHEIM	381
352	2090584	Pfalzbiker e.V.,	Landau	380
353	2000722	Postsportverein eV, Neustadt an der Weinstraße	NEUSTADT	379
354	2000418	Paddlergilde Kaiserslautern eV 1926,	KAISERSLAUTERN	379
355	2000482	SV Herta 1920 eV Kirrweiler,	KIRRWEILER	378
356	2000570	Deutsche Lebens-Rettungs-Gesellschaft, Ortsgruppe	LIMBURGERHOF	377
357	2001464	Freizeitclub Lambsbachtal 1976 eV, Lambsborn	LAMBSBORN	377
358	2000884	Fußballverein 1919 eV Rockenhausen,	ROCKENHAUSEN	376
359	2000265	Allgemeiner Sportverein 1898, Fußgönheim eV	FUSSGÖNHEIM	375
360	2002449	Sportverein Weingarten 2007 eV,	WEINGARTEN	374

Rangliste Vereine nach Mitgliedern

Kreise von Bad Dürkheim bis Zweibrücken*- Anzahl der Mitglieder von 1 bis 100000

Rang	Adress-Nr.	Institution 1+2	Vereinssitz	Anzahl Gesamtmitglieder
361	2000221	Allgemeiner Sportverein 1948 Eschbach eV,	ESCHBACH	374
362	2000571	SG 1919 eV Limburgerhof,	LIMBURGERHOF	373
363	2000900	Turn- und Sportverein 1920 Gronau eV,	ROEDERSHEIM-GRONAU	371
364	2000763	Spielvereinigung 1919 eV, Oberhausen-Barbelroth	OBERHAUSEN	371
365	2000254	Allgemeiner Sportverein 1900 eV, Frankenthal-Mörsch	FRANKENTHAL-MÖRSCH	371
366	2000121	Turn- und Sportverein, Breitenbach 1906 eV	BREITENBACH	369
367	2000405	TuS 1892 eV Jettenbach,	JETTENBACH	367
368	2002003	Judokan Landau eV,	LANDAU	367
369	2001009	Turnverein 1894 eV Stelzenberg,	STELZENBERG	366
370	2000036	Spielvereinigung 1920 eV Bad Bergzabern,	BAD BERGZABERN	366
371	2002034	DLRG Speyer,	SPEYER	366
372	2000016	Sportverein Kohlbachtal Altenkirchen,	ALTENKIRCHEN	366
373	2000931	Fußball-Club 1946 Eiche eV Sippersfeld,	SIPPERSFELD	365
374	2002613	Tanzsport-Club (TSC) Landau e.V.,	LANDAU	364
375	2000515	DLRG 1932 Frankenthal,	FRANKENTHAL	364
376	2000329	Sport-Club 1919 eV Hauenstein,	HAUENSTEIN	363
377	2000098	Turn- und Sportverein Bockenheim eV,	BOCKENHEIM	360
378	2001090	Ruder- und Kanu-Club Wörth eV,	WOERTH	360
379	2002336	Kaiserslautern Pikes eV Kaiserslautern,	KAISERSLAUTERN	360
380	2000161	SV Dannstadt-Schauernheim,	DANNSTADT-SCHAUERN	360
381	2000905	Fußballverein 1920/53 eV Heiligenstein,	ROEMERBERG-HEILIGEN	359
382	2002277	SchneeSportCub Lingenfeld e.V.,	LINGENFELD	359
383	2002293	Motorsportvereinigung eV Herxheim,	HERXHEIM	358
384	2000045	Reiterverein Bad Dürkheim eV,	BAD DÜRKHEIM	358
385	2002107	NaturFreunde Ortsgruppe Frankenthal e.V.,	FRANKENTHAL	355
386	2000063	Sportverein Bann eV,	BANN	354
387	2000006	Turn- und Sportgemeinde 1884/1919 Alsenz,	ALSENZ	352
388	2000068	TuS Eintracht 1912 Bechhofen eV,	BECHHOFEN	352
389	2000610	SVF Ludwigshafen eV 1898/1946,	LUDWIGSHAFEN	350
390	2000058	Fussballclub 1933 Leistadt eV,	BAD DÜRKHEIM-LEISTADT	350
391	2000452	Fußball-Club eV 1931, Kaiserslautern-Erlenbach	KAISERSLAUTERN-ERLE	350
392	2000253	Turn- und Sportverein 1891 eV, Flomersheim	FRANKENTHAL-EPPSTEIN	349
393	2000849	Schützenclub 1959 Rammelsbach eV,	RAMMELSBACH	348
394	2000941	Rudergesellschaft 1883 Speyer eV,	SPEYER	347
395	2000730	Tennis-Club Grün-Weiss 1911 eV Neustadt,	NEUSTADT	346
396	2000575	Fußballverein 1931 eV Linden,	LINDEN	345
397	2001025	Turn- und Sportverein 1913 eV Venningen-, Fischlingen e.V.	VENNINGEN	344
398	2001666	Sportforum Ludwigshafen eV,	LUDWIGSHAFEN	344
399	2000937	Hockey-Club 1926 eV Speyer,	SPEYER	344
400	2002289	Leichtathletikgemeinschaft Rülzheim,	RUELZHEIM	343
401	2001083	Sportfreunde Germania Winden 1919 eV,	WINDEN	343
402	2001605	SV 1970 Obersülzen eV,	OBERSÜLZEN	343
403	2000915	Ski- und Snowboard-Club 1968 Rülzheim eV,	RUELZHEIM	343
404	2000122	FV Viktoria 1919 Bruchmühlbach eV,	BRUCHMÜHLBACH	343
405	2000393	Turn- und Sportverein Hütschenhausen eV,	HUETSCHENHAUSEN	342

Rangliste Vereine nach Mitgliedern

Kreise von Bad Dürkheim bis Zweibrücken*- Anzahl der Mitglieder von 1 bis 100000

Rang	Adress-Nr.	Institution 1+2	Vereins-sitz	Anzahl Gesamtmitglieder
406	2000986	Sportverein 1921 Schopp eV,	SCHOPP	342
407	2000362	Schützengilde Königsberg, Hinzweiler 1956 eV	HINZWEILER	342
408	2000219	VfL eV Essingen,	ESSINGEN	341
409	2001340	TSG Burg Lichtenberg eV, Thallichtenberg	THALLICHTENBERG	341
410	2000506	Fussballverein 1919 Kusel eV,	KUSEL	341
411	2001719	Verein Bewegungsförderung Psychomotorik, u.Hilfen bei	LANDAU	340
412	2001114	SV 1920 eV Ixheim,	ZWEIBRÜCKEN-IXHEIM	339
413	2000208	Sportgemeinschaft Eppenbrunn eV 1921,	EPPEBRUNN	339
414	2000666	Turn- und Sportverein 1920 eV Maikammer,	MAIKAMMER	339
415	2000185	VfL 1946 Duttweiler eV,	NEUSTADT-DUTTWEILER	339
416	2001112	Vereinigte Bewegungsspieler, Zweibrücken 1901 eV	ZWEIBRÜCKEN	338
417	2000464	Sportverein Kapellen-Drusweiler 1921 eV,	KAPELLEN-DRUSWEILER	338
418	2000188	Skiclub 1923 eV Edenkoben,	EDENKOBEN	337
419	2000143	Turnverein 1894 e.V. Clausen,	CLAUSEN	337
420	2000237	Kanu- und Segel-Club Frankenthal 1922 eV,	FRANKENTHAL	337
421	2002116	Angelsportverein 1946 eV, Offenbach-Queich	OFFENBACH/QUEICH	335
422	2002276	Auto- und Motorrad-Club Kerzenheim eV, im ADAC	KERZENHEIM	335
423	2000987	Schützenverein 1959 Schopp eV,	SCHOPP	334
424	2000440	Verein für Rasenspiele 1906 eV, Kaiserslautern	KAISERSLAUTERN	334
425	2001116	SVN 1929 Zweibrücken e.V.,	ZWEIBRÜCKEN-NIEDERA	334
426	2000653	Turngesellschaft "Frei Heil" 1892, Rheingönheim	LUDWIGSHAFEN-RHEING	334
427	2000860	Sportverein, Schweigen-Rechtenbach 1929 eV	SCHWEIGEN	333
428	2000538	Fußballverein 1920 eV Queichheim,	LANDAU-QUEICHHEIM	332
429	2000566	Sportverein Lemberg eV,	LEMBERG	331
430	2000424	1. Ski-Kanuclub Kaiserslautern,	KAISERSLAUTERN	331
431	2002498	Südstern eV Landau,	LANDAU	328
432	2000431	Tanz-Club Rot-Weiß Kaiserslautern,	KAISERSLAUTERN	328
433	2000485	Turnverein "Gut Heil" 1888 eV, Kleinkarlbach	KLEINKARLBACH	327
434	2000354	Allgemeiner Sportverein 1900, Hettenleidelheim	HETTENLEIDELHEIM	326
435	2000397	Sportclub 1969 Ilbesheim eV,	ILBESHEIM	324
436	2001115	Turnverein 1880 Zweibrücken-Ixheim eV,	ZWEIBRÜCKEN-IXHEIM	323
437	2000472	Turnverein Kindenheim 1920 eV,	KINDENHEIM	323
438	2000785	TV 1963 eV Ohmbach,	OHMBACH	323
439	2000989	Allgemeiner Sportverein 29/49 eV, Schwegenheim	SCHWEGENHEIM	321
440	2001450	Fußballclub 1920 Pfeffelbach eV,	PFEFFELBACH	320
441	2001448	Ski Club Haßloch eV,	HASSLOCH	320
442	2000141	TuS 1904 eV Hertlingshausen,	CARLSBERG-HERTLINGS	320
443	2000261	Sportverein 1946 eV Freisbach,	FREISBACH	319
444	2002290	Leichtathletik- und Turnverein, Bad Dürkheim eV	BAD DÜRKHEIM	319
445	2000807	Männer-Turn-Verein 1873 Pirmasens eV,	PIRMASENS	319
446	2000378	Turn- und Sportverein 1904 eV Hördt,	HOERDT	318
447	2001038	SV Burgalben 1920 eV,	WALDFISCHBACH-BURG	318
448	2000256	TuS Frankweiler/Gleisweiler 1924 eV,	FRANKWEILER	317
449	2000455	Sportverein 1948 eV Mölschbach,	KAISERSLAUTERN-MÖLS	317
450	2076413	Jugendspielgemeinschaft JFV Ganerb 12 eV, Dudenhofen	Dudenhofen	316

Rangliste Vereine nach Mitgliedern

Kreise von Bad Dürkheim bis Zweibrücken*- Anzahl der Mitglieder von 1 bis 100000

Rang	Adress-Nr.	Institution 1+2	Vereinssitz	Anzahl Gesamtmitglieder
451	2001010	Turn- und Sportverein 1860 Stetten eV,	STETTEN	316
452	2000645	Ball-Spiel-Club 1914 Oppau eV,	LUDWIGSHAFEN-OPPAU	316
453	2000137	Sportclub 1913 eV Busenberg,	BUSENBERG	314
454	2002195	Deutsche Lebens-Rettungs-Gesellschaft, Ortsgruppe Dahn	DAHNS	313
455	2001281	1. Tennisclub 1976 Weilerbach eV,	WEILERBACH	313
456	2000657	ASV 1953 eV Lug-Dimbach,	LUG	312
457	2002425	Verein für Kraftsport 07 Schifferstadt,	SCHIFFERSTADT	312
458	2000535	Turn- und Sportgemeinde 1920 eV, Godramstein	LANDAU-GODRAMSTEIN	312
459	2001028	Sportverein 1948 Völkersweiler eV,	VOELKERSWEILER	311
460	2001110	Tennis-Club Weiß-Blau 1926, Zweibrücken eV	ZWEIBRÜCKEN	311
461	2001371	Fischerverein "Forelle" 52, Hettenleidelheim eV	HETTENLEIDELHEIM	311
462	2000624	Kraft-Sport-Club 1893, Ludwigshafen-Friesenheim eV	LUDWIGSHAFEN-FRIESE	311
463	2001730	Volleyballclub Haßloch eV,	HASSLOCH	311
464	2000611	Sportverein Südwest 1882 Ludwigshafen,	LUDWIGSHAFEN	310
465	2000969	Tennisclub 1964 Schifferstadt eV,	SCHIFFERSTADT	310
466	2000282	Turn- und Sportverein 1892 eV Gerolsheim,	GEROLSHEIM	310
467	2002214	Fischzuchtverein Sondernheim eV,	GERMERSHEIM	310
468	2000797	Segelclub 61 Otterstadt eV,	OTTERSTADT	310
469	2000244	Frankenthaler Schwimmverein 1897 eV,	FRANKENTHAL	309
470	2000269	Fußballverein 1931 Geiselberg eV,	GEISELBERG	309
471	2000111	SV Börrstadt 1929 eV,	BOERRSTADT	309
472	2000134	Sportverein 1950 eV Büchelberg,	WOERTH-BÜCHELBERG	308
473	2000939	Kanu-Club 1925 Speyer eV,	SPEYER	307
474	2000164	Tennisclub Deidesheim eV,	DEIDESHEIM	306
475	2000596	Park-Tennisclub Ludwigshafen am Rhein eV,	LUDWIGSHAFEN	306
476	2000434	Tennisclub Caesarpark eV Kaiserslautern,	KAISERSLAUTERN	305
477	2000007	Sportverein 1958 eV Altdorf-Böbingen,	ALTDORF	305
478	2001977	Karnevalverein Germersheim am Rhein, "Die Rhoischnooke"	GERMERSHEIM	305
479	2000389	Sportgemeinschaft Hüffler-Wahnwegen e.V.,	Hüffler	305
480	2000685	FC Gräfenstein 1920 eV Merzalben,	MERZALBEN	304
481	2000186	Turn- und Sportverein 1952 Ebertsheim eV,	EBERTSHEIM	304
482	2001056	Fußballclub "Wacker" 1920 eV, Weidenthal	WEIDENTHAL	304
483	2000246	Tennisclub Grün-Weiß Frankenthal eV,	FRANKENTHAL	303
484	2001213	Gymnastikverein 1980 eV Rohrbach,	ROHRBACH	302
485	2000693	Turnverein 1904 eV Münchweiler/Rodalb,	MUENCHWEILER	302
486	2000295	TuS 1905 eV Großniedesheim,	GROSSNIEDESHEIM	301
487	2001369	Tennisclub eV Dudenhofen,	DUDENHOFEN	301
488	2001026	Sportverein 1949 eV Vinningen,	VINNINGEN	301
489	2000672	Turn- und Sportverein 1907 eV Maßweiler,	MASSWEILER	300
490	2001453	Tennisclub 1967 eV Kandel,	KANDEL	298
491	2001531	DLRG OG Ramstein-Miesenbach e.V.,	RAMSTEIN	297
492	2000705	Fußballverein 1923 eV Neuburg,	NEUBURG	297
493	2002099	Die Naturfreunde Ortsgruppe Pirmasens eV,	PIRMASENS	296
494	2002476	TATSU-RYU-BUSHIDO Limburgerhof e.V.,	LIMBURGERHOF	296
495	2000212	TuS Erfweiler eV 1909,	ERFWEILER	296

Rangliste Vereine nach Mitgliedern

Kreise von Bad Dürkheim bis Zweibrücken*- Anzahl der Mitglieder von 1 bis 100000

Rang	Adress-Nr.	Institution 1+2	Vereinsitz	Anzahl Gesamtmitglieder
496	2002313	Sport- und Spielgemeinschaft, Sparkasse Vorderpfalz e.V.	LUDWIGSHAFEN	296
497	2000636	VSK "Germania" 1919 eV Niederfeld,	LUDWIGSHAFEN-NIEDER	293
498	2000427	Schützen-Gemeinschaft Kaiserslautern eV,	KAISERSLAUTERN	292
499	2002334	Automobilclub Neustadt eV im ADAC,	NEUSTADT	291
500	2000573	Tennisclub Limburgerhof eV,	LIMBURGERHOF	291
501	2002489	Schneesport-Club Donnersberg, Kirchheimbolanden	KIRCHHEIMBOLANDEN	291
502	2001363	Kneipp-Verein Dahn eV,	DAHN	291
503	2000396	Sportverein 1965 Iggelbach eV,	IGGELBACH	290
504	2002108	Angelsportverein Lingenfeld 1921 eV,	LINGENFELD	289
505	2000774	Sportgemeinschaft Unteres Eistal eV, Obrigheim	OBRIGHEIM	289
506	2000819	Tennisclub Rot-Weiß 1948 Pirmasens eV,	PIRMASENS	289
507	2001299	Renn- und Reitverein Südliche Weinstraße, Herxheim eV	HERXHEIM	289
508	2000294	Turn- und Sportverein 1903 eV, Großkarlbach	GROSSKARLBACH	289
509	2001097	Turn- und Sportgemeinschaft, Wolfstein-Roßbach e.V.	WOLFSTEIN	289
510	2001092	Schwimmclub 1971 eV Wörth,	WOERTH	288
511	2000423	Segelgemeinschaft Waldsee eV,	WALDSEE	288
512	2000215	Turnverein 1906 Erpolzheim eV,	ERPOLZHEIM	288
513	2000999	Turn- und Sportverein, Steinbach/Donnersberg 1907 eV	STEINBACH	287
514	2000291	Sportverein 1912 Gossersweiler-Stein eV,	GOSSERSWEILER	287
515	2000801	Aero-Club 1952 eV Pirmasens,	Rieschweiler-Mühlbach	286
516	2000487	Fußball-Club 1949 eV Kleinsteinhausen,	KLEINSTEINHAUSEN	286
517	2001168	Tennisclub eV Neupotz,	NEUPOTZ	286
518	2000534	ASV 1946 eV Landau-Arzheim,	LANDAU-ARZHEIM	285
519	2000059	Turnverein 1921 eV Leistadt,	BAD DÜRKHEIM-LEISTADT	285
520	2001630	Turnverein 1985 Ulmet eV,	ULMET	285
521	2001590	Rheinzaberner Ski- & Snowboard-Club eV,	RHEINZABERN	284
522	2000543	Turn- und Sportverein 1913 eV, Wollmesheim	LANDAU-WOLLMESHEIM	284
523	2000095	Wassersportverein Roxheim 1955 eV,	BOBENHEIM-ROXHEIM	283
524	2074162	Pfälzer Skiclub e.V. Kaiserslautern,	Kaiserslautern	281
525	2000173	Turn- und Sportverein Dirmstein 1646 eV,	DIRMSTEIN	281
526	2000145	SV Palatia 1920 eV Contwig,	CONTWIG	280
527	2001633	Deutsche Lebensrettungsgesellschaft, Ortsgruppe	ROCKENHAUSEN	279
528	2001082	Turnverein 1903 eV Wilgartswiesen,	WILGARTSWIESEN	279
529	2000612	Tanzsportclub "Rot Gold" Ludwigshafen eV,	LUDWIGSHAFEN	279
530	2000276	Tennisclub 1928 Germersheim eV,	GERMERSHEIM	278
531	2000603	Ludwigshafener Ruderverein 1878 eV,	LUDWIGSHAFEN	276
532	2001275	Tennisclub Blau-Weiß 1973 eV Maxdorf,	MAXDORF	275
533	2000189	Spielvereinigung 1920 Edenkoben eV,	EDENKOBEN	275
534	2000200	Verein für Leibesübungen, Elmstein 1934 eV	ELMSTEIN	274
535	2000496	Sportverein 1961 Kaulbach-Kreimbach e.V.,	KREIMBACH	273
536	2000810	Reit- und Fahrverein Pirmasens-Winzeln,	PIRMASENS	272
537	2001342	Schützenverein Roxheim 1972 eV,	BOBENHEIM-ROXHEIM	272
538	2001194	Gymnastikgruppe Sondernheim eV,	GERMERSHEIM-SONDER	272
539	2000924	Fußballclub 1921 eV Ruppertsweiler,	RUPPERTSWEILER	271
540	2002490	Reha-Sportverein eV Dahn,	DAHN	271

Rangliste Vereine nach Mitgliedern

Kreise von Bad Dürkheim bis Zweibrücken*- Anzahl der Mitglieder von 1 bis 100000

Rang	Adress-Nr.	Institution 1+2	Vereinsitz	Anzahl Gesamtmitglieder
541	2000127	SC 1926 eV Vogelbach,	BRUCHMÜHLBACH-VOGE	271
542	2000129	Sport- und Gesangverein, Elschbach 1925 eV	BRUCHMÜHLBACH-ELSC	270
543	2000400	SV 1889 eV Imsbach,	IMSBACH	270
544	2000923	TV 1894 eV Ruppertsberg,	RUPPERTSBERG	270
545	2000296	SV 1930 Großsteinhausen eV,	GROßSTEINHAUSEN	269
546	2000216	Spielvereinigung Erzenhausen/, Schwedelbach/Pörrbach	Schwedelbach	268
547	2000771	Sportverein Obersimten 1968 eV,	OBERSIMTEN	267
548	2000621	Allgemeiner Sportverein 1905 eV Edigheim,	LUDWIGSHAFEN-EDIGHE	266
549	2000669	Fußballclub 1919 Marnheim eV,	MARNHEIM	265
550	2000123	Schützenverein St. Hubertus eV, Bruchmühlbach	BRUCHMÜHLBACH	265
551	2001002	Fussballsportverein 1929 eV Steinweiler,	STEINWEILER	264
552	2000236	Turnverein 1910 Frankenstein eV,	FRANKENSTEIN	264
553	2001587	Tennisclub 1978 Neuburg eV,	NEUBURG	263
554	2000888	Fußballclub 1906 eV Rodalben,	RODALBEN	262
555	2000875	Turnverein 1887 Rhodt eV,	RHODT	262
556	2001495	Kinderhilfe in Rheinhessen-Vorderpfalz, e.V.	LUDWIGSHAFEN	262
557	2001413	Wintersportverein Herxheim eV,	HERXHEIM	262
558	2002203	Bogensportverein Haßloch eV,	HASSLOCH	262
559	2001147	Ringer-Sport-Club 1983 Pirmasens,	PIRMASENS-FEHRBACH	261
560	2001127	Turn- und Sportgemeinde, Mittelbach-Hengstbach eV	ZWEIBRÜCKEN-HENGST	259
561	2001037	Schützenverein "Edelweiß", Waldfischbach eV	WALDFISCHBACH	259
562	2001152	Badminton-Verein Kaiserslautern eV,	Kaiserslautern	259
563	2000117	Turn- und Sportgemeinschaft 1949 eV, Bosenbach	BOSENBACH	258
564	2000826	Sportverein Ruhbank 07 eV,	PIRMASENS-RUHBANK	258
565	2079256	Juniorenförderverein Nord-West-Pfalz eV, Mehlingen	Mehlingen	258
566	2001506	Tennisclub Dannstadter Höhe eV,	DANNSTADT	258
567	2002106	Naturfreunde Ortsgruppe Hochstadt eV,	HOCHSTADT	257
568	2000142	Fussballklub 1919 eV Clausen,	CLAUSEN	257
569	2000963	Leichtathletik-Club 1969 eV, Schifferstadt	SCHIFFERSTADT	256
570	2000224	Verein für Leibesübungen 1932 eV, Etschberg	ETSCHBERG	256
571	2000755	Tennisclub 78 Mörsch eV,	FRANKENTHAL-MÖRSCH	256
572	2000318	1. Judo-, Jiu-Jitsu- und Karateclub, Haßloch eV	HASSLOCH	256
573	2000707	Sportverein Neuhemsbach 1929 eV,	NEUHEMSBACH	255
574	2000233	Turn- und Sportverein 1906 eV Forst,	FORST	255
575	2001954	Tanzsportclub Schwarz-Gelb Winnweiler eV,	WINNWEILER	254
576	2000761	FC 1951 Rot-Weiß Oberarnbach,	OBERARNBACH	254
577	2000484	Reit- und Fahrverein eV Kleinbundenbach,	KLEINBUNDENBACH	254
578	2002055	Boxclub Kandel eV,	KANDEL	254
579	2000499	Fußballsportverein 1934 eV Krickenbach,	KRICKENBACH	254
580	2001165	Tanzsportgemeinschaft Grün-Weiß, Kirchheimbolanden eV	KIRCHHEIMBOLANDEN	254
581	2000470	TSG eV Kerzenheim,	KERZENHEIM	254
582	2000679	Sportverein 1901 eV Medard,	MEDARD	254
583	2000271	Germersheimer Fußballverein 1911 eV,	GERMERSHEIM	253
584	2000716	Flugsportverein 1950 Neustadt eV,	NEUSTADT	250
585	2000336	Sportverein 1950 Heiligenmoschel eV,	HEILIGENMOSCHEL	250

Rangliste Vereine nach Mitgliedern

Kreise von Bad Dürkheim bis Zweibrücken*- Anzahl der Mitglieder von 1 bis 100000

Rang	Adress-Nr.	Institution 1+2	Vereinsitz	Anzahl Gesamtmitglieder
586	2000228	FC 1922 eV Fischbach,	FISCHBACH	249
587	2001324	Handballsportverein Albersweiler eV,	ALBERSWEILER	248
588	2001334	Lauf-Club Bad Dürkheim eV,	BAD DÜRKHEIM	248
589	2081936	Jugendförderverein Leinbach 2014 e.V., Hochspeyer	Hochspeyer	248
590	2002202	Angelsportverein 1946 eV Hagenbach,	HAGENBACH	247
591	2000131	Sportverein 1920 Brücken eV,	BRÜCKEN	247
592	2001389	Kneipp-Verein 1951 Neustadt eV,	NEUSTADT	247
593	2001601	Tennisclub Blau-Weiss eV, Neustadt-Lachen-Speyerdorf	NEUSTADT-LACHEN/SPE	246
594	2000754	Sportverein 1948 Niedermoschel eV,	NIEDERMOSCHEL	246
595	2000841	Sportschützengilde 1955 eV Queidersbach,	QUEIDERSBACH	246
596	2000988	Allgemeiner Sportverein 1946, Schwanheim eV	SCHWANHEIM	246
597	2000823	DJK Turn- und Sportverein 1953, Pirmasens eV	PIRMASENS	245
598	2090388	Landau Running Company e.V.,	Landau	244
599	2000056	Allgemeiner Sportverein 1906 eV, Hardenburg	BAD	244
600	2000542	Sportverein Mörlheim 1964 eV,	LANDAU-MÖRLHEIM	243
601	2001211	Tennisclub 1972 Römerberg eV,	ROEMERBERG	243
602	2000784	Sportverein 1946 eV Ohmbach,	OHMBACH	243
603	2002037	Sportfischerverein "Petri Heil" eV, Speyer	SPEYER	242
604	2000300	Schützengesellschaft 1841 eV Grünstadt,	GRUENSTADT	242
605	2001917	Turnverein Oberotterbach 1992 eV,	OBEROTTERBACH	242
606	2002123	Snow and Fun Club Apache Wiesweiler,	WIESWEILER	241
607	2000508	Reit- und Fahrverein Kusel und Umgebung, 1960 eV	KUSEL	240
608	2076257	TOP FIT Reha-Sport-Verein Lingenfeld,	Lingenfeld	240
609	2000724	Reitclub "Am Ordenswald" Neustadt eV,	NEUSTADT	239
610	2000929	Turn- und Sportverein 1925 eV, Siebeldingen	SIEBELDINGEN	238
611	2000609	Sport-Gemeinschaft Eintracht eV, Ludwigshafen	LUDWIGSHAFEN	238
612	2002183	DJK Schwarz-Weiß 1977 Frankenthal eV,	FRANKENTHAL	238
613	2002197	Tanz-Zentrum Ludwigshafen eV,	LUDWIGSHAFEN	238
614	2000530	Skiclub 1951 eV Landau,	LANDAU	238
615	2000275	Schü. Ges. 1863 Germersheim,	GERMERSHEIM	237
616	2002362	Motorclub Haßloch im ADAC eV,	HASSLOCH	237
617	2086156	US Youth Soccer Europe e.V.,	Ramstein-Miesenbach	236
618	2000263	Spielgemeinschaft, Krottelbach/Frohnhofen eV	FROHNHOFEN	236
619	2076101	Kung Fu Academy Shaolin e.V., Kaiserslautern	Kaiserslautern	234
620	2000704	TSG 1909 Eintracht Neidenfels eV,	NEIDENFELS	234
621	2001007	Schützenverein Edelweiss eV 1955,	STEINWENDEN	234
622	2001482	Handball-Sportverein Lingenfeld eV,	LINGENFELD	234
623	2000363	Turn- und Sportverein eV 1922 Hirschhorn,	HIRSCHHORN	232
624	2001742	Shotokan Karate-Club Frankenthal,	FRANKENTHAL	232
625	2000772	Sportverein Oberwiesen 1920 eV,	OBERWIESEN	232
626	2000192	Tennis-Club Grün-Weiß eV Edenkoben,	EDENKOBEN	232
627	2000031	Verein für Bewegungsspiele 1919 eV, Annweiler am Trifels	ANNWEILER	232
628	2000907	Spielvereinigung 1921 eV Rohrbach,	ROHRBACH	231
629	2000815	Leichtathletik-Club Insheim eV,	INSHEIM	231
630	2001492	HANSA-Segel-Kameradschaft, Ludwigshafen eV	LUDWIGSHAFEN	230

Rangliste Vereine nach Mitgliedern

Kreise von Bad Dürkheim bis Zweibrücken*- Anzahl der Mitglieder von 1 bis 100000

Rang	Adress-Nr.	Institution 1+2	Vereinssitz	Anzahl Gesamtmitglieder
631	2002602	Abteilung Boxen eV im ASV 1946 Landau,	LANDAU	230
632	2000133	Sportgemeinde 1910 Violental eV, Bubenheim	BUBENHEIM	229
633	2000439	Verein für Leibesübungen 1950 eV, Kaiserslautern	KAISERSLAUTERN	229
634	2002470	Laufgemeinschaft Ultralauf e.V.,	KAISERSLAUTERN	229
635	2001478	Skiclub eV Limburgerhof,	LIMBURGERHOF	228
636	2000799	FK 1924 Petersberg eV,	PETERSBERG	227
637	2000852	Schützenverein 1962 eV Ramsen,	RAMSEN	227
638	2000453	Turnverein 1904 eV Erlenbach,	KAISERSLAUTERN-ERLE	227
639	2002014	Tennisclub Erlenbach/Kandel,	ERLENBACH/KANDEL	227
640	2001070	SC Weselberg 1931 eV,	WESELBERG	227
641	2002022	Karate Verein Kaiserslautern Budokan eV,	KAISERSLAUTERN	226
642	2000125	Reit- und Fahrverein 1921 Miesau,	BRUCHMÜHLBACH-MIES	224
643	2000562	TuS 1926 eV Leimen,	LEIMEN	224
644	2000804	Eisenbahner-Sportverein 1951 eV, Pirmasens	PIRMASENS	224
645	2000898	Spielvereinigung Rödersheim 1951 eV,	ROEDERSHEIM	224
646	2001207	Schwimmclub Lambsheim 74 eV,	LAMBSHEIM	223
647	2000419	Polizei-Sportverein Kaiserslautern eV,	KAISERSLAUTERN	223
648	2000856	Schützenverein "St. Hubertus" 1955, Ramstein eV	RAMSTEIN	222
649	2000298	Luftfahrtverein eV Grünstadt,	GRUENSTADT	222
650	2001508	Frauenturnverein Fischbach eV,	FISCHBACH	221
651	2001222	Tanzsportclub Grün-Gold Speyer eV,	SPEYER	221
652	2000064	Schützenverein St. Hubertus eV Bann,	BANN	221
653	2001201	Sportfischer Kaiserslautern eV,	KAISERSLAUTERN	221
654	2000402	1. Fußball-Club 1924 Insheim eV,	INSHEIM	221
655	2000153	Sportschützenverein Dahn eV,	DAHNS	221
656	2000157	Fußballgesellschaft 1913 Dannstadt eV,	DANNSTADT	221
657	2000650	Verein für Sport- und Körperpflege 1900, eV	LUDWIGSHAFEN-OPPAU	220
658	2000344	Sportverein 1908 eV Herschberg,	HERSCHBERG	220
659	2001067	SV 1959 eV Wernersberg,	WERNERSBERG	219
660	2001472	DLRG 1977 eV Landstuhl,	LANDSTUHL	219
661	2000009	Sportverein 1945 eV Altenglan,	ALTENGLAN	218
662	2001316	Turn- und Sportverein Ruppertsweiler,	RUPPERTSWEILER	218
663	2000441	Verein für Leibesübung 1921 eV, Einsiedlerhof	KAISERSLAUTERN-EINSI	217
664	2000349	Tennisclub Blau-Weiß Herxheim eV,	HERXHEIM	217
665	2000386	SV 1921 eV Hornbach,	HORNBACH	217
666	2000243	Schützengesellschaft Frankenthal eV,	FRANKENTHAL	216
667	2001328	Tennisclub Althornbach eV,	ALTHORNBACH	216
668	2000352	Sportverein 1947 eV Herxheimweyer,	HERXHEIMWEYER	216
669	2002333	Aqua-Kids e.V. Kaiserslautern,	Kaiserslautern	215
670	2000946	Schützengesellschaft 1529 Speyer eV,	SPEYER	215
671	2000563	Fußball-Club 1920 eV Leimersheim,	LEIMERSHEIM	215
672	2000668	Verein für Leibesübungen 1949 eV, Mannweiler-Cölln	MANNWEILER	214
673	2000511	Tennisclub 1951 Kusel eV,	KUSEL	214
674	2001556	Tennisclub 1978 Ludwigshafen-Oppau eV,	LUDWIGSHAFEN-OPPAU	213
675	2090439	Turn-Team Sickingen e.V.,	Ramstein-Miesenbach	213

Rangliste Vereine nach Mitgliedern

Kreise von Bad Dürkheim bis Zweibrücken*- Anzahl der Mitglieder von 1 bis 100000

Rang	Adress-Nr.	Institution 1+2	Vereinssitz	Anzahl Gesamtmitglieder
676	2000553	Turn- und Sportverein 1883 eV Landstuhl,	LANDSTUHL	213
677	2000873	Schützenverein 1931 Rheinzabern eV,	RHEINZABERN	212
678	2001018	Turn- und Sportgemeinde 1913, Tiefenthal eV	TIEFENTHAL	212
679	2001076	Sportverein Wiesbach 1959 eV,	WIESBACH	211
680	2001054	Schützengesellschaft Wattweiler, Schützenfreunde 1931 eV	ZWEIBRÜCKEN-WATTWEI	211
681	2000569	Judo-Club Frankenthal eV,	FRANKENTHAL	211
682	2001078	Sportfreunde Bundenthal eV,	BUNDENTHAL	211
683	2000980	Sportverein 1920 Kübelberg eV,	SCHOENENBERG-KÜBEL	211
684	2001853	Behinderten-Sportvereinigung eV, Ludwigshafen	LUDWIGSHAFEN	210
685	2001528	Tennisverein Hagenbach eV,	HAGENBACH	210
686	2001800	Schützenverein Albisheim eV,	ALBISHEIM	210
687	2001385	Schützengemeinschaft 1972 eV Marnheim,	MARNHEIM	210
688	2001051	Turn- und Sportverein 1923 Walsheim eV,	WALSHEIM	209
689	2000321	Sportschützenclub 53 Haßloch,	HASSLOCH	209
690	2000420	Post-Sport-Gemeinschaft, Kaiserslautern eV	KAISERSLAUTERN	209
691	2000196	Sportverein 1958 Einöllen eV,	EINÖLLEN	209
692	2001276	Reitclub 1976 eV Speyer,	SPEYER	209
693	2002303	Karnevalverein 1838 eV Kaiserslautern,	KAISERSLAUTERN	208
694	2002031	Tanz- und Sportbühne Ludwigshafen,	LUDWIGSHAFEN	208
695	2000083	Schützenverein Appenhofen eV 1960,	BILLIGHEIM-INGENHEIM-	208
696	2000118	Sportverein 1935 eV Bottenbach,	BOTTENBACH	208
697	2000408	Tischtennis-Club 1952 eV Käshofen,	KAESHOFEN	207
698	2000293	TuS 1921 eV Gries,	GRIESS	207
699	2000741	Schützen-Club Lachen-Speyerdorf eV,	NEUSTADT-LACHEN/SPE	206
700	2000780	VfR Hundheim-Offenbach 1921 eV,	OFFENBACH-HUNDHEIM	206
701	2002233	Deutscher Verband für Abenteuersport, Region Pfälzerwald	PIRMASENS	205
702	2000595	Paddler-Gilde Ludwigshafen 1933 eV,	LUDWIGSHAFEN	205
703	2001029	Sportverein Blau-Weiß 1927 eV, Vorderweidenthal	VORDERWEIDENTHAL	204
704	2001024	Schützenverein 1962 eV Venningen,	VENNINGEN	204
705	2001987	ASV Langweiler-Merzweiler eV,	LANGWEILER	204
706	2002456	1. Frauen Fußball Club 08 eV, Niederkirchen	NIEDERKIRCHEN	203
707	2074160	Juniorenförderverein Leiningerland e.V., Hettenleidelheim	Hettenleidelheim	203
708	2000494	Sportverein 192 Konken eV,	KONKEN	203
709	2000551	Tennisclub 1949 eV Landstuhl,	LANDSTUHL	203
710	2000182	Radf.V. 08 eV Dudenhofen,	DUDENHOFEN	203
711	2000004	Sportverein 1946 eV Alsenbrück-Langmeil,	WINNWEILER-ALSENBRÜ	202
712	2001983	Leichtathletik- und Turnclub, Mutterstadt e.V.	Mutterstadt	202
713	2001333	Deutsche-Lebens-Rettungs-Gesellschaft, Bad	BAD DÜRKHEIM	202
714	2001330	Tennisklub 1973 Altrip eV,	ALTRIP	201
715	2000027	Ski-Club Trifels eV Annweiler,	ANNWEILER	201
716	2000479	TC 1927 Kirchheimbolanden,	KIRCHHEIMBOLANDEN	201
717	2001935	Deutsche-Lebens-Rettungs-Gesellschaft, Kandel eV	KANDEL	201
718	2000842	Ski- und Rodelclub Queidersbach eV,	QUEIDERSBACH	201
719	2091102	Schießsportzentrum Lindersbach e.V.,		201
720	2000054	Turnverein 1911 Seebach eV,	BAD DÜRKHEIM-SEEBACH	200

Rangliste Vereine nach Mitgliedern

Kreise von Bad Dürkheim bis Zweibrücken*- Anzahl der Mitglieder von 1 bis 100000

Rang	Adress-Nr.	Institution 1+2	Vereinssitz	Anzahl Gesamtmitglieder
721	2001826	Schwimmclub Holzland eV Heltersberg,	HELTERSBERG	200
722	2000661	Tennisclub 1979 eV Lustadt,	LUSTADT	199
723	2000688	1. Fussball-Club Mittelbrunn eV,	MITTELBRUNN	199
724	2000227	TuS Finkenbach-Waldgrehweiler,	FINKENBACH	199
725	2000015	Turn- und Sportverein Mühlbach 1921 eV,	ALTENGLAN-MÜHLBACH	198
726	2001747	Eishockey-Club Zweibrücken eV,	ZWEIBRÜCKEN	197
727	2001215	Tennisclub 1971 Rülzheim eV,	RUELZHEIM	197
728	2001292	TC 1979 eV Eisenberg,	EISENBERG	197
729	2000477	Schützenverein Tell eV 1908, Kirchheimbolanden	KIRCHHEIMBOLANDEN	197
730	2001176	Tischtennisverein Albersweiler eV,	ALBERSWEILER	196
731	2000529	DJK Segelfluggemeinschaft Landau eV,	LANDAU	196
732	2000148	Sportclub 1930 eV Stambach,	CONTWIG-STAMBACH	196
733	2000594	Ludwigshafener Kanu-Club 1924 eV,	LUDWIGSHAFEN	196
734	2000956	SV Schallodenbach eV 1924,	SCHALLODENBACH	196
735	2079769	Reha- und Bewegungssport Rheinzabern e.V.,	Rheinzabern	195
736	2000751	Morbacher Sportverein 79 eV,	NIEDERKIRCHEN	195
737	2000234	TV 1892 eV Frankeneck,	FRANKENECK	194
738	2002600	Badminton-Abteilung eV im ASV 1946, Landau	LANDAU	193
739	2000876	Tischtennis-Club Riedelberg 1969 eV,	RIEDELBERG	193
740	2001225	Goju-Ryu-Karateverein Schifferstadt,	SCHIFFERSTADT	193
741	2000235	Allgemeiner Sportverein 192 eV, Frankenstein	FRANKENSTEIN	193
742	2001055	TuS Wattweiler 1962 eV,	ZWEIBRÜCKEN-WATTWEI	191
743	2000896	Sport-Schützen-Club eV Rodenbach,	RODENBACH	191
744	2001121	SV 21 eV Zweibrücken-Mörsbach,	ZWEIBRÜCKEN-MÖRSBA	191
745	2000306	TV 1860 Grumbach eV,	GRUMBACH	191
746	2002601	Basketballabteilung im ASV 1946, Landau eV	LANDAU	191
747	2000983	TTC 1962 Sand eV,	SCHOENENBERG-SAND	191
748	2001072	SG Harsberg-Schauerberg 1957 eV,	WESELBERG-HARSBERG	190
749	2000152	Reiterverein 1967 Dahn eV,	DAHN	190
750	2002161	Sportanglerverein "Gut Fang", Ludwigshafen-Oppau eV	LUDWIGSHAFEN-OPPAU	190
751	2072376	1. Frauen-Fußball-Club Ludwigshafen,	Ludwigshafen	189
752	2001075	Tennis-Club "Ludwigshain" eV, Weisenheim am Sand	WEISENHEIM/S.	189
753	2000998	Zellertal-Donnersberger, Reit- und Fahrverein eV Standenbühl	STANDENBÜHL	189
754	2000641	Schützengesellschaft 1887 Oggersheim eV,	LUDWIGSHAFEN-OGGER	189
755	2002495	Jugendspielgemeinschaft Römerberg eV,	RÖMERBERG	188
756	2001239	Schützenverein 1980 eV, Thaleischweiler-Fröschen	THALEISCHWEILER	188
757	2001267	1. Budoclub 1978 eV Zeiskam,	ZEISKAM	188
758	2001261	Volkslaufgruppe Maximiliansau eV,	WOERTH-MAXMILIANSAU	188
759	2000580	Sportverein 1972 eV Lohnsfeld,	LOHNSFELD	188
760	2001164	Tennisclub 1982 Freinsheim eV,	FREINSHEIM	188
761	2000281	Schützenverein 1963 Gerolsheim eV,	GEROLSHEIM	188
762	2000325	Sportverein Haschbach eV,	HASCHBACH	187
763	2000753	Spielvereinigung 1920 eV, Niedermohr-Schrollbach	NIEDERMOHR	187
764	2000114	Radfahrer-Verein "All-Heil" 1903 eV, Bolanden	BOLANDEN	187
765	2001867	Tanzclub 'Royal' Zweibrücken eV,	ZWEIBRÜCKEN	186

Rangliste Vereine nach Mitgliedern

Kreise von Bad Dürkheim bis Zweibrücken*- Anzahl der Mitglieder von 1 bis 100000

Rang	Adress-Nr.	Institution 1+2	Vereinssitz	Anzahl Gesamtmitglieder
766	2002246	Ski- und Snowboard-Club Landstuhl, Sickingen eV	LANDSTUHL	186
767	2001314	Tennisclub Erlenbrunn eV,	PIRMASENS-ERLENBRUNN	186
768	2000151	Fußballclub 1913 eV Dahn,	DAHNS	186
769	2000163	Schwimm-Verein Deidesheim 1921,	DEIDESHEIM	186
770	2001106	Ski-Club 1965 Zweibrücken eV,	ZWEIBRÜCKEN	186
771	2000478	Schwimmverein Kirchheimbolanden eV,	KIRCHHEIMBOLANDEN	185
772	2001093	Tennisclub Wörth am Rhein e.V.,	WOERTH	185
773	2001249	Tennisverein Waldsee eV,	WALDSEE	185
774	2001291	DLRG Eisenberg eV,	EISENBERG	185
775	2000385	Turnverein Germania 1921 eV Horbach,	HORBACH	184
776	2000712	Turn- und Sportverein 1896 eV, Neuleiningen	NEULEININGEN	183
777	2000333	Sportverein 1930 eV Hauptstuhl,	HAUPTSTUHL	183
778	2001206	Tennisclub Kirrweiler eV,	KIRRWEILER	183
779	2000287	Sportverein "Rot-Weiß", Göcklingen 1946 eV	GOECKLINGEN	182
780	2000086	SV 1925 eV Birkweiler,	BIRKWEILER	182
781	2000544	Sportverein Mörzheim Rot-Weiß 1948 eV,	LANDAU-MÖRZHEIM	182
782	2000576	TV 1895 eV Lindenberg,	LINDENBERG	182
783	2000297	Kraftsportverein 1952 Grünstadt eV,	GRUENSTADT	182
784	2000406	Schü.V. "Diana" eV Jockgrim,	JOCKGRIM	182
785	2001635	Shotokan Ryu Karate Do Akademie Rülzheim,	RUELZHEIM	181
786	2000779	TV 1891 eV Offenbach-Hundheim,	OFFENBACH-HUNDHEIM	181
787	2070904	Wassersportclub Lingenfeld,	Lingenfeld	181
788	2000606	Segelflugsportverein Ludwigshafen eV,	LUDWIGSHAFEN	181
789	2001615	DLRG 1976 Otterberg eV,	OTTERBERG	181
790	2036299	RehaFit 2010 eV Zweibrücken,	Zweibrücken	181
791	2001525	Sportverein 1973 eV Gundersweiler,	GUNDERSWEILER	181
792	2001208	Tennisclub Lambsheim eV,	LAMBSHEIM	180
793	2002162	Angelsportclub Landstuhl 1959 eV,	LANDSTUHL	180
794	2001720	Tanzsportverein Ramstein eV,	RAMSTEIN	180
795	2000859	SV Rot-Weiß 1946 eV Ranschbach,	RANSCHBACH	180
796	2001701	Tennisclub '86 Zeiskam eV,	ZEISKAM	180
797	2000788	Sportverein Orbis 1955 eV,	ORBIS	179
798	2001795	DLRG Ortsgruppe Grünstadt,	GRUENSTADT	179
799	2000708	Fahr- und Reitverein 1949 Neuhofen eV,	NEUHOFEN	178
800	2001567	1. Box-Club 1976 Frankenthal,	FRANKENTHAL	178
801	2000081	Reit- und Fahrverein Billigheim eV,	BILLIGHEIM	178
802	2002329	Sickingen Sport Club Landstuhl 03,	LANDSTUHL	177
803	2000865	Tennisclub 1975 Fußgönheim eV,	FUSSGÖNHEIM	177
804	2001344	Tennisclub Böhl-Iggelheim eV,	BOEHL-IGGELHEIM	177
805	2002066	Langlaufgemeinschaft Sickingenstadt, Landstuhl eV	LANDSTUHL	176
806	2002198	Karnevalsgesellschaft Klotzgrumber 1909, Ludwigshafen eV	LUDWIGSHAFEN	176
807	2001724	Angelsportverein 1952 Edigheim eV,	LUDWIGSHAFEN-EDIGHE	176
808	2000692	Schützenverein 1958 eV, Münchweiler/Rodalb	MUENCHWEILER	176
809	2001091	Schützenverein 1960 eV Wörth,	WOERTH	175
810	2002306	Tennisclub Mackenbach eV,	MACKENBACH	175

Rangliste Vereine nach Mitgliedern

Kreise von Bad Dürkheim bis Zweibrücken*- Anzahl der Mitglieder von 1 bis 100000

Rang	Adress-Nr.	Institution 1+2	Vereinssitz	Anzahl Gesamtmitglieder
811	2002051	Turn- und Sportverein Ludwigshafen eV,	LUDWIGSHAFEN	175
812	2000885	Schützengesellschaft eV, Rockenhausen	ROCKENHAUSEN	175
813	2002182	Tanzsportclub Sickingenstadt, Landstuhl eV	LANDSTUHL	174
814	2000943	Spielvereinigung Rot-Weiss, Speyer 1921 eV	SPEYER	174
815	2000075	Tennisclub Grün-Weiß Bellheim eV,	BELLHEIM	174
816	2001421	Schützenverein Hochspeyer eV,	HOCHSPEYER	174
817	2000444	Park-Tennis-Club eV Siegelbach,	KAISERSLAUTERN-SIEGE	174
818	2001750	Reit- und Fahrverein Lautertal eV, Katzweiler	KATZWEILER	173
819	2000350	TTC 1963 eV Herxheim,	HERXHEIM	173
820	2001806	Deutsche-Lebens-Rettungs-Gesellschaft, Ortsgruppe	ANNWEILER	173
821	2000812	Spielgemeinschaft 05 eV Pirmasens,	PIRMASENS	173
822	2001930	Reitsportverein Pfalzmühle-Haßloch eV,	HASSLOCH	172
823	2000060	Turnverein Ungstein 1906 eV,	BAD	172
824	2001584	Schwimm-Sport-Verein 1979 Mutterstadt eV,	MUTTERSTADT	172
825	2002238	Judo-Sport-Club Schallodenbach eV,	SCHALLODENBACH	172
826	2001517	SpVgg. Glanbrücken 1967 eV,	GLANBRÜCKEN	172
827	2000274	Ruderverein Rhenania Germersheim eV,	GERMERSHEIM	172
828	2000465	Turn- und Sportverein 1927 eV Kappeln,	KAPPELN	172
829	2002384	Fatihspor Kaiserslautern,	KAISERSLAUTERN	171
830	2000184	Turn- und Sportverein 1930 eV Dunzweiler,	DUNZWEILER	171
831	2000533	Schützengesellschaft 1881 eV Landau,	LANDAU	171
832	2001692	Volleyballclub Hainfeld eV,	HAINFELD	171
833	2000410	Bowling-Verein Kaiserslautern eV,	KAISERSLAUTERN	170
834	2002308	Skiclub Königsland eV Wolfstein,	Wolfstein	170
835	2002458	1. Fußballclub Rheinpfalz 08, Juniorenförderverein eV	DIRMSTEIN	170
836	2001155	Pferdesportverein 1979, Dannstadter Höhe eV	DANNSTADT	169
837	2000446	TTV 1955 eV Siegelbach,	KAISERSLAUTERN-SIEGE	169
838	2000879	Fußballverein SV Rot-Weiß, Höhmühlbach 1930 eV	RIESCHWEILER-HÖHMÜH	169
839	2000232	Sportverein 1923 Föckelberg eV,	FOECKELBERG	169
840	2001023	Sportverein 1919 eV Ulmet,	ULMET	168
841	2001614	Tennisclub Offenbach eV,	OFFENBACH/QUEICH	168
842	2001676	Tennisclub Winden 1982 eV,	WINDEN	168
843	2000965	Radfahrervereinigung 1897 Schifferstadt,	SCHIFFERSTADT	167
844	2001233	Schützengemeinschaft Schweisweiler, 1979 eV	SCHWEISWEILER	166
845	2000656	Sportvereinigung 1925 eV Ludwigswinkel,	LUDWIGSWINKEL	165
846	2000179	Sportverein 1950 eV Donsieders,	DONSIEDERS	165
847	2000817	Schützenverein 1898 Pirmasens eV,	PIRMASENS	165
848	2000022	Kanu-Club Altrip eV,	ALTRIP	165
849	2002475	Gesundheits- und Rehasport Zentrum eV, Annweiler	ANNWEILER	165
850	2000214	Sportverein Erlenbach/Kandel 1965 eV,	ERLENBACH/KANDEL	164
851	2000733	Verein für Leibesübungen 1907, Neustadt eV	NEUSTADT	164
852	2001189	Fischereiverein Frankenthal eV,	FRANKENTHAL	164
853	2001268	Angelsportverein 1938 eV Zweibrücken,	ZWEIBRÜCKEN	163
854	2001754	Tanzsportclub Schwarz-Gold Neustadt eV,	NEUSTADT	163
855	2001154	Tennisclub 1983 Rieschweiler-Mühlbach eV,	RIESCHWEILER	163

Rangliste Vereine nach Mitgliedern

Kreise von Bad Dürkheim bis Zweibrücken*- Anzahl der Mitglieder von 1 bis 100000

Rang	Adress-Nr.	Institution 1+2	Vereinssitz	Anzahl Gesamtmitglieder
856	2001062	ASV 1900 eV Weisenheim/Sand,	WEISENHEIM/S.	163
857	2000886	TC 1964 Rockenhausen eV,	ROCKENHAUSEN	163
858	2001210	Tennisclub 1980 eV Rödersheim-Gronau,	ROEDERSHEIM	163
859	2000626	DJK-Sportgemeinschaft eV Ludwigshafen,	LUDWIGSHAFEN	163
860	2002143	Fußball Club Croatia Ludwigshafen eV,	LUDWIGSHAFEN	162
861	2001657	Tennisclub Lingenfeld eV,	LINGENFELD	162
862	2074161	Jugendförderverein Westpfalz,	Nanzdietschweiler	162
863	2000736	Tennisclub 79 Flomersheim eV,	FRANKENTHAL-EPPSTEIN	162
864	2001031	Tennisclub 1971 Wachenheim eV,	WACHENHEIM	161
865	2001237	Pfälzer Pony-, Reit- und Fahrverein eV,	THALEISCHWEILER	161
866	2000399	SV 1951 eV Impflingen,	IMPFLINGEN	161
867	2001229	Judoclub 1979 Schindhard eV,	SCHINDHARD	161
868	2000549	Schützengemeinschaft "Burg Nanstein", 1848 Landstuhl eV	LANDSTUHL	161
869	2000375	Fußballclub Höhrfröschen 1961 eV,	HOEHFROESCHEN	160
870	2000245	Tanzsportclub Gelb-Schwarz-Casino, Frankenthal eV	FRANKENTHAL	160
871	2001722	DLRG OG Kusel,	KUSEL	159
872	2000330	Schützenverein St.-Georg, Hauenstein 1955 eV	HAUENSTEIN	159
873	2001079	TTC Bruchweiler,	BRUCHWEILER	159
874	2000694	Fußballsportverein 1919 eV Münsterappel,	MUENSTERAPPEL	159
875	2002098	Jugendsportgemeinschaft Westrich, JFV 1996 e.V.	GLAN-MÜNCHWEILER	159
876	2001085	Schützenverein 1962 Winnweiler eV,	WINNWEILER	159
877	2085352	Pferdefreunde Fröhnerhof e.V.,	Mehlingen	158
878	2036300	Basketballclub Fastbreakers Rockenhausen,	Rockenhausen	158
879	2001551	Volleyballclub Olympia 1972, Ludwigshafen eV	LUDWIGSHAFEN	158
880	2001577	Tennisclub 1979 eV Meckenheim,	MECKENHEIM	158
881	2001174	Reitsportgemeinschaft 83 eV, Kaiserslautern	KAISERSLAUTERN	158
882	2000096	Turn- und Sportverein 1920 eV, Bobenheim am Berg	BOBENHEIM	158
883	2000554	Gehörlosen-Sportclub Frankenthal eV,	FRANKENTHAL	158
884	2000604	Segelclub 1969 Ludwigshafen eV,	LUDWIGSHAFEN	158
885	2001958	Biker Club Speyer eV - just for fun,	SPEYER	157
886	2000425	DJK Sportgemeinde Eintracht eV, Kaiserslautern	KAISERSLAUTERN	157
887	2002079	Freizeitkegler-Vereinigung, Ludwigshafen eV	LUDWIGSHAFEN	157
888	2000680	Sportverein 1923 eV Mehlbach,	MEHLBACH	157
889	2000460	Skiclub 1971 eV Kandel,	KANDEL	157
890	2001535	Tennis-Sport-Verein 1978 Haßloch eV,	HASSLOCH	157
891	2000940	Rad-SV Vorwärts eV Speyer,	SPEYER	157
892	2001041	Turn- und Sportverein 1921 eV, Waldhambach	WALDHAMBACH	156
893	2001356	TC Modenbachtal Hainfeld eV,	HAINFELD	156
894	2002440	Gesundheitssport der Nanz medic Reha, Zentren Landstuhl	LANDSTUHL	156
895	2079173	Juniorenförderverein Südwest Löwen, Albersweiler eV	Albersweiler	156
896	2000001	Turn- und Sportverein Albersweiler 1982,	Albersweiler	155
897	2001655	Kneipp-Verein Pirmasens eV,	PIRMASENS	155
898	2000952	Sportverein Spirkelbach 1921 eV,	SPIRKELBACH	155
899	2000225	Spielvereinigung Eusserthal eV,	EUSSERTHAL	155
900	2000652	Sportschützen-Gesellschaft 1900 eV,	LUDWIGSHAFEN-RHEING	154

Rangliste Vereine nach Mitgliedern

Kreise von Bad Dürkheim bis Zweibrücken*- Anzahl der Mitglieder von 1 bis 100000

Rang	Adress-Nr.	Institution 1+2	Vereinsitz	Anzahl Gesamtmitglieder
901	2000500	Fußballverein eV 1957 Kriegsfeld,	KRIEGSFELD	154
902	2079115	Jugendförderverein Königsland eV, Wolfstein	Wolfstein	154
903	2001071	Schützenverein "Sickingen" 1957 eV, Weselberg	WESELBERG	154
904	2001424	Tennismgemeinschaft 1980 Hördt eV,	HOERDT	154
905	2001016	Handball-Freunde, Annweiler am Trifels 1984 eV	ANNWEILER	154
906	2000919	Turnverein 1893 Rülzheim eV,	RUELZHEIM	154
907	2000191	Schützengesellschaft 1847 eV Edenkoblen,	EDENKOBEN	154
908	2002345	Arbeiter-Bildungsverein Essingen eV,	Essingen	154
909	2000992	Sportverein Schweighofen 1959 eV,	SCHWEIGHOFEN	154
910	2000727	Sporttauchclub Nautilus Neustadt eV,	NEUSTADT	154
911	2082634	Rasenkraftsportverein Phoenix, Mutterstadt e.V.	Mutterstadt	153
912	2072377	Radclub Pfälzerwald e.V.,	Weselberg	153
913	2000995	Turn- und Sportverein, St. Julian-Gumbsweiler 1921 eV	ST.JULIAN	153
914	2001469	Tennis-Club Süd-West Landau eV,	LANDAU	153
915	2000041	Flugsportverein 1968 Bad Dürkheim eV,	BAD DÜRKHEIM	153
916	2001042	Allgemeiner Sportverein 1965 eV, Waldleiningen	WALDLEININGEN	152
917	2001365	Verein der Tischtennisfreunde eV, Dannstadt-Schauernheim	DANNSTADT	152
918	2002314	IHC Landau 1999 eV,	LANDAU	152
919	2001408	Leimersheimer-Tennis-Club 1983 eV,	LEIMERSHEIM	152
920	2000348	Schützenverein 1924 Herxheim eV,	HERXHEIM	152
921	2076081	Team Pfälzer Land e.V.,	Bad Dürkheim	151
922	2000758	1. TTC 1953 eV Nünschweiler,	NUENSCHWEILER	151
923	2001263	Tischtennisclub 1980 Büchelberg eV,	WOERTH-BÜCHELBERG	150
924	2001405	TC '83 Hatzenbühl eV,	HATZENBÜHL	150
925	2000978	Schützenbruderschaft, Schönenberg-Kübelberg 1958 eV	SCHOENENBERG	150
926	2002015	1. FC Bächel Wachenheim,	WACHENHEIM	150
927	2000376	TTC 1958 Höhrfröschen,	HOEHFROESCHEN	150
928	2002351	Radsportclub Felsenland eV,	BUNDENTHAL	150
929	2000371	Spiel- und Sportverein eV 1930 Höheinöd,	HOEHEINOED	150
930	2001043	Tennisclub Waldmohr eV,	WALDMOHR	149
931	2001639	Handball-Sport-Club Frankenthal 1985 eV,	FRANKENTHAL	149
932	2001022	Sportverein 1932 eV Trulben,	TRULBEN	149
933	2000266	Fahr- und Reitverein Fussgönheim eV,	FUSSGÖNHEIM	149
934	2000714	Sportverein 1949 eV Neunkirchen,	NEUNKIRCHEN	149
935	2000046	Badminton- und Skiclub Bad Dürkheim eV,	BAD DÜRKHEIM	148
936	2000316	Fußballverein 1921 Haßloch eV,	HASSLOCH	148
937	2000358	Sportverein Hilst 1960 eV,	HILST	148
938	2000605	Segelfluggruppe Giuliani eV Ludwigshafen,	LUDWIGSHAFEN	148
939	2001146	Segelclub Lingenfeld eV,	LINGENFELD	148
940	2000002	Tischtennis Club 1953 Albisheim,	ALBISHEIM	148
941	2000447	Tennisclub Gräfenstein eV Merzalben,	MERZALBEN	148
942	2000211	Turn- und Sportverein Erdesbach eV 1907,	ERDESACH	148
943	2000466	FV "Viktoria" eV Kapsweyer,	KAPSWEYER	147
944	2000561	Sportverein 1953 eV Lautersheim,	LAUTERSHEIM	147
945	2002442	Motorsport-Club Fischbach eV,	FISCHBACH	147

Rangliste Vereine nach Mitgliedern

Kreise von Bad Dürkheim bis Zweibrücken*- Anzahl der Mitglieder von 1 bis 100000

Rang	Adress-Nr.	Institution 1+2	Vereinsitz	Anzahl Gesamtmitglieder
946	2001675	Angelsportverein Waldmohr eV,	WALDMOHR	146
947	2001445	Tennisverein Kaiserslautern 81 eV,	KAISERSLAUTERN	146
948	2000267	Spielvereinigung Gauersheim 1946 eV,	GAUERSHEIM	146
949	2000195	Schü.V. 1962 eV Edesheim,	EDESHEIM	146
950	2001780	Türkischer Sport Verein e.V.,	LANDAU	146
951	2000588	Eis- und Rollsport-Club Ludwigshafen eV,	LUDWIGSHAFEN	146
952	2001372	1. Badm.Cl. 78 eV Hütschenhausen,	HUETSCHENHAUSEN	145
953	2000176	Turn- und Sportverein 1903 eV Dörnbach,	ROCKENHAUSEN-DÖRNB	145
954	2001103	1. Judoclub Zweibrücken eV,	ZWEIBRÜCKEN	144
955	2000559	Schützenverein Veldenz eV Lauterecken,	LAUTERECKEN	144
956	2000935	Flugsportverein 1950 Speyer eV,	SPEYER	143
957	2001683	Angelsportverein "Früh-Auf", Ludwigshafen-Friesenheim eV	LUDWIGSHAFEN	143
958	2000379	Allgemeiner Sportverein 1958 eV Höringen,	HOERINGEN	143
959	2000326	Radfahrerverein "Rosalia" 1980, Hatzenbühl eV	HATZENBÜHL	142
960	2002158	Angelsportverein Landau-Steinfeld und, Umgebung eV	LANDAU	142
961	2001709	Turnverein Gossersweiler Tal eV,	GOSSERSWEILER	142
962	2001050	Verein für Leibesübungen, Wallhalben 1946 eV	WALLHALBEN	142
963	2002237	Fahrsportverein Kaiserslautern Land eV,	KAISERSLAUTERN	142
964	2001686	Tennisclub Göllheim 1985 eV,	GOELLHEIM	142
965	2001729	Tennisclub Morschheim 1986 eV,	MORSCHHEIM	142
966	2001727	Tennisclub Kleinfischlingen eV,	KLEINFISCHLINGEN	141
967	2001830	Box-Club 1932 Pirmasens eV,	PIRMASENS	141
968	2001466	Fallschirm-Sportgruppe eV Landau,	LANDAU	141
969	2000292	ASV 1949 eV Gräfenhausen,	ANNWEILER-GRÄFENHA	141
970	2000734	Sportverein 1953 eV Schöntal,	NEUSTADT-SCHÖNTAL	141
971	2001839	Sportgemeinschaft Großfischlingen eV,	GROSSFISCHLINGEN	141
972	2001286	Freizeitklub Mardi 79 Bellheim eV,	BELLHEIM	141
973	2000890	Sportverein 1953 Rodalben eV,	RODALBEN	141
974	2000862	Sp. Vgg. eV Rehweiler-Matzenbach,	REHWEILER	140
975	2001746	Leichtathletik-Club Donnersberg eV, Münchweiler/Alsenz	MUENCHWEILER	140
976	2000903	Schützenverein 1926 e.V. Mechttersheim,	ROEMERBERG-MECHTER	140
977	2071478	Tanz- und Freizeitclub Tausendfüßler, Rheinland-Pfalz	Ludwigshafen	139
978	2000744	Schützengesellschaft 1963 Hambach eV,	NEUSTADT-HAMBACH	139
979	2000005	Schützengesellschaft Alsenz 1960 eV,	ALSENZ	139
980	2001547	Tauchclub 1977 Ludwigshafen eV,	LUDWIGSHAFEN	139
981	2001979	Tauchsportgruppe Klingenmünster eV,	KLINGENMÜNSTER	139
982	2000518	Sportverein 1946 Lambsborn eV,	LAMBSBORN	138
983	2002191	Angelsportverein "Petri Heil" 1970 eV, Rülzheim	RUELZHEIM	138
984	2001126	TTC 1970 eV Zweibrücken-Mittelbach,	ZWEIBRÜCKEN-MITTELB	138
985	2000602	Reit- und Fahrverein 1950, Ludwigshafen eV	LUDWIGSHAFEN	138
986	2000633	Mundenheimer Spielvereinigung 1903 eV,	LUDWIGSHAFEN-MUNDE	137
987	2001673	Pferdesportverein Ludwigshafen eV,	LUDWIGSHAFEN	137
988	2002117	Angelsportverein Hördt eV,	HOERDT	136
989	2000769	Schützengilde Oberotterbach eV,	OBEROTTERBACH	136
990	2000840	Radfahrerverein "Sport" 1919 eV, Queidersbach	QUEIDERSBACH	136

Rangliste Vereine nach Mitgliedern

Kreise von Bad Dürkheim bis Zweibrücken*- Anzahl der Mitglieder von 1 bis 100000

Rang	Adress-Nr.	Institution 1+2	Vereinsitz	Anzahl Gesamtmitglieder
991	2001301	Volleyballclub Lingenfeld eV,	LINGENFELD	136
992	2000491	Sportverein Knöringen 1953 eV,	KNOERINGEN	136
993	2001625	Tennisclub Minfeld eV,	MINFELD	136
994	2001401	Tennisclub 1978 eV Contwig,	CONTWIG	136
995	2001308	Reiterverein Heimkirchen eV,	NIEDERKIRCHEN	135
996	2002355	China-Kampfkunst Kaiserslautern eV,	KAISERSLAUTERN	135
997	2000357	SV eV Heuchelheim-Klingen,	HEUCHELHEIM	135
998	2000968	Schützengesellschaft der Forst- und Jagdschutzfreunde	SCHIFFERSTADT	135
999	2000043	Dürkheimer Judo-Vereinigung 1959 eV,	BAD DÜRKHEIM	135
1000	2001346	Kultur-SV Breunigweiler eV,	BREUNIGWEILER	134
1001	2000381	Turnverein 1922 eV Homberg,	HOMBERG	134
1002	2000974	Turn- und Sportverein 1950 eV, Schmalenberg	SCHMALENBERG	134
1003	2000985	Radfahrverein eV 1921 Schopp,	SCHOPP	134
1004	2001017	Spielvereinigung Theisbergstegen eV,	THEISBERGSTEEGEN	133
1005	2002053	Angler Club 1974 Roxheim,	BOBENHEIM-ROXHEIM	133
1006	2000074	Schützenverein Bellheim 1930 eV,	BELLHEIM	133
1007	2000119	Schützenclub 1927 eV Bottenbach,	BOTTENBACH	133
1008	2090436	Vikings Muay Thai e.V.,	Kirchheimbolanden	133
1009	2002606	Handballabteilung im ASV 1946 Landau eV,	LANDAU	133
1010	2000792	Sportverein 1961 eV Sambach,	OTTERBACH-SAMBACH	132
1011	2001399	TC Bienwald Steinfeld eV,	STEINFELD	132
1012	2001271	Kneippverein 1964 eV Zweibrücken,	ZWEIBRÜCKEN	132
1013	2000910	Sportverein Roschbach eV 1957,	ROSCHBACH	132
1014	2002378	1. Basketballverein "Gorillas", Haßloch eV	HABLOCH	131
1015	2074154	Fußballjugendförderverein, Donnersberg 2011 e.V.	Göllheim	131
1016	2001166	Reit- und Fahrverein Rheinzabern eV,	RHEINZABERN	131
1017	2001782	Tennisclub Bienwald Schaidt,	WOERTH-SCHAIDT	131
1018	2001231	Tennisclub 78 Schönenberg eV,	SCHOENENBERG	131
1019	2001200	Reit- und Fahrverein 70 Rodenbach eV,	RODENBACH	131
1020	2001790	Fußballverein Türkgücü eV Germersheim,	GERMERSHEIM	130
1021	2002469	Badmintonteam Pirmasens eV,	PIRMASENS	130
1022	2000638	Kraft-SV 1890 eV Oggersheim,	LUDWIGSHAFEN-OGGER	130
1023	2000370	SV 1959 Hochstellerhof Trulben,	TRULBEN	130
1024	2001282	Reiterverein Leiningerland eV,	ALTLEININGEN	130
1025	2000725	Reiterverein 70 Neustadt eV,	NEUSTADT	130
1026	2000199	Schü.V. Elmstein-Appental,	ELMSTEIN	130
1027	2001816	Handball-Sport-Verein 1989 Waldmohr eV,	WALDMOHR	130
1028	2001869	Kanuverein Südliche Weinstraße eV,	Bad Bergzabern	129
1029	2000277	TTC 1972 eV Germersheim,	GERMERSHEIM	129
1030	2002240	1. Tennisclub Bruchmühlbach eV,	BRUCHMÜHLBACH	128
1031	2002463	Juniorenförderverein, Bruchmühlbach-Miesau eV	BRUCHMÜHLBACH-MIES	128
1032	2001894	Turnverein Dörrenbach eV,	DOERRENBACH	128
1033	2000930	Sportverein 1946 eV Silz,	SILZ	128
1034	2001394	Tennisclub 1978 eV Ramstein,	RAMSTEIN	128
1035	2000699	Tisch-Tennis-Verein 1950 Mutterstadt eV,	MUTTERSTADT	128

Rangliste Vereine nach Mitgliedern

Kreise von Bad Dürkheim bis Zweibrücken*- Anzahl der Mitglieder von 1 bis 100000

Rang	Adress-Nr.	Institution 1+2	Vereinssitz	Anzahl Gesamtmitglieder
1036	2000120	Schützenverein "Diana" eV, Breitenbach/Pfalz	BREITENBACH	128
1037	2000044	Modellflugverein, Bad Dürkheim-Ludwigshafen eV	BAD DÜRKHEIM	128
1038	2001498	Sportverein Solidarität 1899, Ludwigshafen eV	LUDWIGSHAFEN	128
1039	2000285	ASV 1930 eV Glashütte,	LEMBERG-GLASHÜTTE	128
1040	2000156	Turn- und Sportverein 1946 eV, Dannenfels	DANNENFELS	127
1041	2001942	Qigong-Gruppe Frankenthal eV,	FRANKENTHAL	127
1042	2000777	Turn- und Sportverein Odenbach 1903 eV,	ODENBACH	127
1043	2000155	Ski-Club Donnersberg e.V.,	Winnweiler	127
1044	2002353	Tischtennisverein 04 eV Edenkoben,	EDENKOBEN	127
1045	2001049	Tennisclub 1980 Weingarten eV,	WEINGARTEN	127
1046	2000911	Sportverein 1921 eV Rothselberg,	ROTHSELBERG	127
1047	2000073	Tennisclub 1979 eV Elmstein,	ELMSTEIN	127
1048	2001254	Verein für Ballspiele 1981 eV Weilerbach,	WEILERBACH	126
1049	2000170	Sport- und Kulturgemeinde Dernbach eV,	DERNBACH	126
1050	2001571	1. Tennis-Club Hochspeyer eV,	HOCHSPEYER	126
1051	2000581	Allgemeiner Sportverein 1898, Ludwigshafen am Rhein eV	LUDWIGSHAFEN	126
1052	2000927	Allgemeiner Sportverein 1929 Sembach eV,	SEMBACH	126
1053	2000335	Sportverein Hefersweiler eV,	HEFERSWEILER	126
1054	2000085	SV 1951 Birkenhördt eV,	BIRKENHÖRD	126
1055	2000539	Schützenverein 1956 eV Queichheim,	LANDAU-QUEICHHEIM	126
1056	2000917	Schützengesellschaft 1928 eV Rülzheim,	RUELZHEIM	125
1057	2001946	Basketball-Internat Speyer eV,	SPEYER	125
1058	2001963	Basketball-Club Mehlingen,	MEHLINGEN	125
1059	2090267	1. Frauenfußballclub Kaiserslautern e.V.,		125
1060	2002419	Judo Club Ippon Ludwigshafen eV,	LUDWIGSHAFEN	125
1061	2000993	Turnverein 1904 Schweisweiler,	SCHWEISWEILER	125
1062	2000136	TTC Burrweiler eV,	BURRWEILER	125
1063	2001613	Schwimmverein 82 Offenbach an der Queich,	OFFENBACH/QUEICH	124
1064	2000094	SV 1914 Roxheim,	BOBENHEIM-ROXHEIM	124
1065	2000113	Turn- und Sportverein Börsborn 1958 eV,	BOERSBORN	124
1066	2002088	Bogen-Sport-Verein 1996 Kandel eV,	KANDEL	124
1067	2000502	Sportverein Rot-Weiss Kröppen eV,	KROEPPEN	124
1068	2000558	Sportverein Veldenz Lauterecken eV,	LAUTERECKEN	124
1069	2002209	SV 1998 Mörsfeld eV,	MOERSFELD	123
1070	2001279	TTV 1978 eV Otterstadt,	OTTERSTADT	123
1071	2001725	Tennisclub 86 Ottersheim,	OTTERSHEIM	123
1072	2002245	Taekwondo Sportschule eV Pirmasens,	PIRMASENS	123
1073	2000829	Budo-Club Samurai 1967 eV, Pirmasens-Niedersimten	PIRMASENS-NIEDERSIMT	123
1074	2000493	Schützenverein Edelweiß Kollweiler eV,	KOLLWEILER	123
1075	2001011	Athleten Club 1898 eV, Thaleischweiler-Fröschen	THALEISCHWEILER	122
1076	2001167	Allgemeiner Sport-Club Bunker Boys, Brücken	BRÜCKEN	121
1077	2000065	Tischtennisclub Bann eV,	BANN	121
1078	2000908	Schützenverein 1959 Rohrbach eV,	ROHRBACH	121
1079	2000373	Fußballclub 1919 Höheischweiler eV,	HOEHEISCHWEILER	121
1080	2074151	Tauchclub Seeteufel e.V. Speyer,	Speyer	121

Rangliste Vereine nach Mitgliedern

Kreise von Bad Dürkheim bis Zweibrücken*- Anzahl der Mitglieder von 1 bis 100000

Rang	Adress-Nr.	Institution 1+2	Vereinssitz	Anzahl Gesamtmitglieder
1081	2000684	Schachklub 21 Frankenthal eV,	FRANKENTHAL	121
1082	2001885	SV Blau-Weiß Reichweiler eV,	REICHWEILER	121
1083	2001052	Turnverein Wartenberg-Rohrbach 1921 eV,	WARTENBERG	121
1084	2001493	Judo-Jujutsu-Club eV Ludwigshafen,	LUDWIGSHAFEN	120
1085	2000492	FC 1964 eV Knopp,	KNOPP	120
1086	2001768	Turn- und Gymnastik-Verein Marnheim,	MARNHEIM	120
1087	2000831	FC 1923 eV Hengsberg,	PIRMASENS-HENGESBERG	120
1088	2001278	Tennisclub 1980 Winnweiler eV,	WINNWEILER	120
1089	2001583	Tennisclub Grün-Weiß 1977 eV Münchweiler,	MUENCHWEILER	120
1090	2002426	Kraft-Sport Club 07 Schifferstadt eV,	SCHIFFERSTADT	119
1091	2081758	Jugendförderverein Pfälzer Bergland eV, Kusel	Kusel	119
1092	2083877	Rehasport Bismarckstraße e.V.,	Kaiserslautern	118
1093	2088143	Freizeitsportverein 1976 Berg/Pfalz e.V.,	Berg	118
1094	2000721	1. Tischtennis-Club Frankenthal 1972 eV,	FRANKENTHAL	118
1095	2000461	Schützenverein 1960 eV Kandel,	KANDEL	118
1096	2001962	Wassersportclub Rodalben eV 1992,	RODALBEN	118
1097	2001645	Motorboot-Sportverein Germersheim eV,	GERMERSHEIM	118
1098	2001203	Volleyballclub Kaiserslautern eV,	KAISERSLAUTERN	117
1099	2085792	Reit- und Förderverein für klassisches, Reiten Walzhof e.V.	Börrstadt	117
1100	2001804	Angelsportverein "Petri Heil", Bad Bergzabern	BAD BERGZABERN	117
1101	2076102	Jugendförderverein Südpfalz Winden,	Winden	117
1102	2000718	Judo Jiu-Jitsu-Vereinigung 1951 eV, Neustadt	NEUSTADT	117
1103	2000665	Schützenverein 1961 eV Maikammer,	MAIKAMMER	116
1104	2000806	Keglerverein 1928 Pirmasens eV,	PIRMASENS	115
1105	2001431	Sportschützenverein Otterstadt eV,	OTTERSTADT	115
1106	2000029	Tennisclub Rot-Weiß 1926 eV Annweiler, am Trifels	ANNWEILER	115
1107	2002184	Tennisclub Schwarz-Weiß eV Speyer,	SPEYER	115
1108	2001066	Spielvereinigung 1950 eV Welchweiler,	WELCHWEILER	115
1109	2000909	Radfahrerverein Edelweiß 1921 eV, Roschbach	ROSCHBACH	114
1110	2002130	Karnevalverein Rosenkavaliere 1957 eV, Frankenthal	FRANKENTHAL	114
1111	2000760	Spielvereinigung Dennweiler-Oberalben,	OBERALBEN	114
1112	2000892	Tennis-Club 1959 eV Rodalben,	RODALBEN	114
1113	2000361	SV 1920 eV Hinzweiler,	HINZWEILER	114
1114	2001234	TTC 1974 Steinalben eV,	STEINALBEN	114
1115	2000932	Allgemeiner Sportverein 1954, Speyer-Nord eV	SPEYER	114
1116	2001964	Kampfkunsthochschule Gerolsheim eV,	GEROLSHEIM	113
1117	2001984	Tennis Club Klingenmünster eV,	KLINGENMÜNSTER	113
1118	2002017	Angelsportclub Isenach eV Bad Dürkheim,	BAD DÜRKHEIM	113
1119	2002315	Tanzclub Royal Ludwigshafen,	LUDWIGSHAFEN	113
1120	2001600	Angelsportverein Riedelberg 1975 eV,	RIEDELBERG	113
1121	2002614	Koronar-Sportgruppe e.V. im ASV Landau,	LANDAU	112
1122	2001244	Reit- und Fahrverein Heideburg eV, Waldfischbach	WALDFISCHBACH	112
1123	2000647	1. TTC 1948 Oppau eV,	LUDWIGSHAFEN-OPPAU	112
1124	2081260	Billard Freunde 1960 Fehrbach e.V.,	Pirmasens	112
1125	2000720	Badminton-Sport-Gemeinschaft Neustadt eV,	NEUSTADT	112

Rangliste Vereine nach Mitgliedern

Kreise von Bad Dürkheim bis Zweibrücken*- Anzahl der Mitglieder von 1 bis 100000

Rang	Adress-Nr.	Institution 1+2	Vereinsitz	Anzahl Gesamtmitglieder
1126	2001064	Schützengilde 1932 eV Weisenheim am Sand,	WEISENHEIM/S.	111
1127	2000308	Verein für Leibesübungen eV 1923, Hainfeld	HAINFELD	111
1128	2001836	Angelfreunde Unteres Lautertal, Wolfstein eV	WOLFSTEIN	111
1129	2000171	Sportverein Dielkirchen 1895 eV,	DIELKIRCHEN	111
1130	2001221	Tauchsportclub 1976 Speyer eV,	SPEYER	110
1131	2092751	Muang Gularb Gym e.V.,	Zweibrücken	110
1132	2000340	Sportverein Rot-Weiß 1920 eV, Herchweiler	HERCHWEILER	110
1133	2000516	Schützengesellschaft Lambrecht 1844 eV,	LAMBRECHT	110
1134	2000398	Turn- und Sportverein 1882 eV Ilbesheim,	ILBESHEIM	110
1135	2001515	Tanzsportclub Blau-Gold Gernersheim eV,	GERMERSHEIM	109
1136	2001857	Deutsche-Lebens-Rettungs-Gesellschaft, Ortsgruppe	BRUCHMÜHLBACH	109
1137	2095618	Benefizteam 42x42, 195 eV. Katzweiler,	Katzweiler	109
1138	2000882	Tischtennisfreunde Rockenhausen,	ROCKENHAUSEN	109
1139	2000837	Sportverein 1957 eV, Pleisweiler-Oberhofen	PLEISWEILER	109
1140	2002186	Jugendspielgemeinschaft, Mittleres Glantal eV	ALTENGLAN	108
1141	2001105	Reit- und Fahrverein eV Zweibrücken,	ZWEIBRÜCKEN	108
1142	2091306	Tennisclub Forst e.V.,	Forst	108
1143	2000767	Schützenverein 1956 eV, Obernheim-Kirchenarnbach	OBERNHEIM-KIRCHENAR	108
1144	2001185	Tennisclub Ellerstadt eV,	ELLERSTADT	108
1145	2000914	Radsport-Verein 1920 eV Rülzheim,	RUELZHEIM	108
1146	2000630	SV 1919 eV Maudach,	LUDWIGSHAFEN-MAUDA	108
1147	2001163	Schachgemeinschaft Speyer-Schwegenheim,	SCHWEGENHEIM	107
1148	2001193	Kanusportgemeinschaft Gernersheim,	GERMERSHEIM	107
1149	2001322	Sportfreunde Walshausen eV,	WALSHAUSEN	107
1150	2002431	Linedance Connection Neustadt eV,	NEUSTADT	107
1151	2001518	Tennisclub "Oberes Glantal", Glan-Münchweiler	GLAN-MÜNCHWEILER	107
1152	2001294	SG 1973 eV Gehrweiler,	GEHRWEILER	107
1153	2001876	Motoryachtclub Gernersheim eV,	GERMERSHEIM	107
1154	2000834	Sportverein 1921 Gersbach eV,	PIRMASENS-GERSBACH	106
1155	2000697	Kegel-Verein 1965 Mutterstadt eV,	MUTTERSTADT	106
1156	2001651	Radfahrerverein "Einigkeit" Rodenbach eV,	EBERTSHEIM-RODENBA	106
1157	2001621	Freizeitclub Dannstadter Höhe eV,	DANNSTADT	105
1158	2001568	Tennisclub 1978 Friedelsheim eV,	FRIEDELSHEIM	105
1159	2002618	Abteilung Karate eV im ASV 1946, Landau eV	LANDAU	105
1160	2084363	Naturfreunde Ortsgruppe Haßloch e.V.,	Haßloch	105
1161	2002263	Teikyó Karate Team eV Kaiserslautern,	KAISERSLAUTERN	105
1162	2002048	Pfälzischer Badminton Club 1995, Münchweiler/Rodalb eV	MUENCHWEILER	104
1163	2085102	Radsportclub Linden e.V.,	Linden	104
1164	2001717	1. Pfälzischer Rennverein Haßloch eV,	HASSLOCH	104
1165	2001578	TTC 1972 eV Mehlbach,	MEHLBACH	104
1166	2000205	Schützenverein Alsenborn eV,	ENKENBACH-ALSENBORN	104
1167	2001468	Schachclub 1908 Landau,	LANDAU	104
1168	2001585	Angelsportverein Nanzdietschweiler,	NANZDIETSCHWEILER	103
1169	2001662	Sportschützenverein 1985 Hatzenbühl eV,	HATZENBÜHL	103
1170	2001809	Shotokan Ryu Karate-Do Akademie, Gernersheim eV	GERMERSHEIM	103

Rangliste Vereine nach Mitgliedern

Kreise von Bad Dürkheim bis Zweibrücken*- Anzahl der Mitglieder von 1 bis 100000

Rang	Adress-Nr.	Institution 1+2	Vereinssitz	Anzahl Gesamtmitglieder
1171	2000317	Tennisverein Rot-Weiß Haßloch e.V.,	HASSLOCH	103
1172	2002302	Tennisclub Freckenfeld eV,	FRECKENFELD	103
1173	2001397	Ponyverein Schönborn eV,	ROCKENHAUSEN-SCHÖN	103
1174	2000047	SV 1911 Bad Dürkheim eV,	BAD DÜRKHEIM	103
1175	2002357	Motorsport- und Automobil-Club, Schifferstadt 1926/69 eV im	SCHIFFERSTADT	102
1176	2000038	TC Schloßberg Erfweiler eV,	ERFWEILER	102
1177	2000625	Radsportclub Ludwigshafen e.V.,	Ludwigshafen	102
1178	2001319	TTC Schönborn eV,	ROCKENHAUSEN-SCHÖN	102
1179	2000019	Turnverein 1903 Althornbach eV,	ALTHORNBACH	102
1180	2001654	Tischtennisfreunde Frankenthal eV,	FRANKENTHAL	102
1181	2002187	Tischtennisclub Klängenmünster,	KLINGENMUNSTER	102
1182	2001907	Motor-Yacht-Club Ludwigshafen eV,	LUDWIGSHAFEN	102
1183	2000220	Turn- und Sportverein 1924 Eßweiler eV,	ESSWEILER	102
1184	2001608	Tennisclub 1978 eV Offenbach-Hundheim,	OFFENBACH-HUNDHEIM	101
1185	2001831	Eichenkreuz-SG CVJM Birkeheide-Maxdorf,	Maxdorf	101
1186	2000762	Sportschützenverein 1961 Oberhausen eV,	OBERHAUSEN	101
1187	2000973	FC 1958 eV Schindhard,	SCHINDHARD	101
1188	2000616	TC Giuliani 55 Ludwigshafen,	LUDWIGSHAFEN	101
1189	2079134	Frauen-Fußball-Verein 2013 eV, Göcklingen	Göcklingen	100
1190	2002120	TC Blau-Weiß eV Hauenstein,	HAUENSTEIN	100
1191	2000591	FG Nord 1965 Ludwigshafen,	LUDWIGSHAFEN	100
1192	2001068	Schützenverein 1961 eV Wernersberg,	WERNERSBERG	99
1193	2000450	Tennisclub 1979 Morlautern eV,	KAISERSLAUTERN-MORL	99
1194	2000990	Reit- und Fahrverein 1954, Schwegenheim eV	SCHWEGENHEIM	99
1195	2000577	Radfahrer-Verein Viktoria 05 e.V., Lingenfeld	LINGENFELD	99
1196	2001850	Gesangverein LYRA 1904 Dreherentalerhof eV, Otterberg	OTTERBERG	99
1197	2086907	Casa-Vita Verein-Reha und, Präventionssport Hochdorf e.V.	Hochdorf	99
1198	2000845	Fußballclub 1951 eV Quirnheim,	QUIRNHEIM	98
1199	2000033	Turnverein 1893 eV Annweiler-Sarnstall,	ANNWEILER-SARNSTALL	98
1200	2001483	Anglerverein "Petri Heil" 1909 e.V., Ludwigshafen	LUDWIGSHAFEN	98
1201	2001081	TuS 1920 eV Wilgartswiesen,	WILGARTSWIESEN	98
1202	2000749	Sportgemeinschaft "Schwarz-Weiß",	NIEDERHAUSEN	98
1203	2000648	Naturfreunde Deutschlands, Ortsgruppe Oppau-Edigheim eV	LUDWIGSHAFEN-OPPAU	97
1204	2000557	Reiterverein Veldenz 1969 eV Lauterecken,	LAUTERECKEN	97
1205	2000768	Sportverein 1950 Oberotterbach eV,	OBEROTTERBACH	97
1206	2001232	Sportschützenverein 1977 Schwegenheim eV,	SCHWEGENHEIM	97
1207	2000776	Schützenverein 1955 eV Odenbach,	ODENBACH	97
1208	2001015	Kegelfreunde 70 Sembach eV,	SEMBACH	97
1209	2000555	Sportverein Langenbach 1949 eV,	LANGENBACH	97
1210	2002428	Tennisverein Schneckenhausen 1993 eV,	SCHNECKENHAUSEN	97
1211	2001542	Keglergilde Heltersberg eV,	HELTERSBERG	96
1212	2000814	Sportverein Rot-Weiß eV Pirmasens,	PIRMASENS	96
1213	2001829	Reit- und Fahrverein Grenzland, Kröppen eV	KROEPPEN	96
1214	2000377	Schützenclub 1960 eV Hördt,	HOERDT	96
1215	2000023	Reitclub Altrip eV,	ALTRIP	96

Rangliste Vereine nach Mitgliedern

Kreise von Bad Dürkheim bis Zweibrücken*- Anzahl der Mitglieder von 1 bis 100000

Rang	Adress-Nr.	Institution 1+2	Vereinssitz	Anzahl Gesamtmitglieder
1216	2000035	Aeroclub Schweighofen-Wissembourg eV,	SCHWEIGHOFEN	96
1217	2001591	Rietburgschützen 1960 eV Rhodt,	RHODT	96
1218	2001896	1. Rock'n Roll-Club Neustadt/Wstr. eV,	NEUSTADT	96
1219	2090130	Ludwigshafener Lauf-Club e.V.,		95
1220	2002006	Reit- und Fahrverein Weselberg eV,	WESELBERG	95
1221	2001721	Tennisclub 1985 Rohrbach eV,	ROHRBACH	95
1222	2000782	Radf. V. 1904 eV Offenbach-Queich,	OFFENBACH/QUEICH	95
1223	2001196	Tischtennisclub 1975, Herschweiler-Pettersheim eV	HERSCHWEILER-PETTER	95
1224	2001456	Radfahrer Verein "ALLHEIL 1910", Kerzenheim eV	KERZENHEIM	95
1225	2001743	Tanzsportclub Weiß-Gold, Weisenheim am Berg eV	WEISENHEIM/B.	94
1226	2001548	Tauch-SC 1957 Mannheim-Ludwigshafen eV,	LUDWIGSHAFEN	94
1227	2000582	Athletik-Sportverein 1892, Ludwigshafen eV	LUDWIGSHAFEN	94
1228	2001435	Bund für freie Lebensgestaltung, Kaiserslautern eV	KAISERSLAUTERN	94
1229	2000681	Radfahrerverein "Vorwärts" 1906 eV, Mehlingen	MEHLINGEN	94
1230	2001971	Reit- und Fahrverein Dudenhofen eV,	DUDENHOFEN	94
1231	2000498	TTC Kreimbach-Kaulbach 1951 eV,	KREIMBACH	94
1232	2001269	Bickenalbtaler TTF Zweibrücken,	ZWEIBRÜCKEN	94
1233	2000934	1. Box-Club Speyer 1968 eV,	SPEYER	93
1234	2000124	TTG 1979 eV Bruchmühlbach-Miesau,	BRUCHMÜHLBACH	93
1235	2000522	Aero Club Landau in der Pfalz 1950 eV,	LANDAU	93
1236	2002137	Jugendspielgemeinschaft SG Grenzland eV, Trulben	TRULBEN	93
1237	2001370	Schützenverein "Edelweiß" 61, Hettenhausen eV	HETTENHAUSEN	93
1238	2001580	Radsportvereinigung Rheinzabern eV,	RHEINZABERN	93
1239	2000833	1. TTC 1951 Fehrbach,	PIRMASENS-FEHRBACH	93
1240	2000072	Rad-SC Silberpils Bellheim,	BELLHEIM	93
1241	2086720	Skate' n Fun Saar-Pfalz e.V.,	Zweibrücken	92
1242	2002128	Boule-Freunde Hauenstein eV,	HAUENSTEIN	92
1243	2001057	Schützenverein 1966 Weidenthal eV,	WEIDENTHAL	92
1244	2001952	1. Karateverein Ludwigshafen eV,	LUDWIGSHAFEN	91
1245	2002300	Tennisclub Schwegenheim eV,	SCHWEGENHEIM	91
1246	2002380	Carneval "Rheinfunken" Speyer,	SPEYER	91
1247	2002433	Tischtennis-Verein Jettenbach,	JETTENBACH	91
1248	2001847	Modellflugverein Gommersheim eV,	GOMMERSHEIM	90
1249	2000835	TTC 1955 eV Pirmasens-Gersbach,	PIRMASENS-GERSBACH	90
1250	2001459	Tischtennis-Club 1974 eV Konken,	KONKEN	90
1251	2000728	Schützengesellschaft 1485 eV Neustadt,	NEUSTADT	90
1252	2002235	Schützenverein Hubertus Berschweiler,	BERSCHWEILER	89
1253	2001034	Schützenverein Falke eV Wahnwegen 1952,	WAHNWEGEN	89
1254	2000982	Sportverein 1920 Sand eV,	SCHOENENBERG-SAND	89
1255	2001901	1. Baseballverein Turtles Speyer eV,	SPEYER	89
1256	2001181	TTC Brücken 1974 eV,	BRÜCKEN	89
1257	2000337	Schützenverein Hubertus 1955 eV, Heltersberg	HELTERSBERG	89
1258	2001855	TC 1987 Zweibrücken eV,	ZWEIBRÜCKEN	89
1259	2001803	Bienwald-Läufer-Gemeinschaft Hagenbach,	HAGENBACH	88
1260	2000374	TV 1926 eV Höheischweiler,	HOEHEISCHWEILER	88

Rangliste Vereine nach Mitgliedern

Kreise von Bad Dürkheim bis Zweibrücken*- Anzahl der Mitglieder von 1 bis 100000

Rang	Adress-Nr.	Institution 1+2	Vereinsitz	Anzahl Gesamtmitglieder
1261	2000601	Reitclub Südwest eV 1966 Ludwigshafen,	LUDWIGSHAFEN	88
1262	2001658	Schachclub 1983 Westheim eV,	WESTHEIM	88
1263	2000723	Radsport-Club 1963 eV Neustadt,	NEUSTADT	88
1264	2001667	Yacht-Club Otterstadt im Angelwald eV,	OTTERSTADT	87
1265	2001123	Schützenverein 1960 eV Oberauerbach,	ZWEIBRÜCKEN-OBERAU	87
1266	2079766	Fallschirmsportclub -Neustadt, an der Weinstraße e.V.	Neustadt	87
1267	2001546	Schachklub Ludwigshafen 1912 eV,	LUDWIGSHAFEN	87
1268	2000311	Schützenverein 1961 eV Hanhofen,	HANHOFEN	87
1269	2001986	SV Eintracht Hoppstädten,	HOPPSTÄDTEN	87
1270	2000918	DJK Tischtennis-Club Rülzheim 1967 eV,	RUELZHEIM	87
1271	2002172	Club Nautico Karlsruhe eV Leimersheim,	LEIMERSHEIM	86
1272	2001841	1. Shotokan-Karate-Verein Speyer eV,	SPEYER	86
1273	2002445	Pferdesportverein Palatina Hönningen eV,	HÖNINGEN	86
1274	2001627	Tennisclub Gossersweiler-Stein eV,	GOSSERSWEILER	86
1275	2002340	Tai Chi Akademie eV Kaiserslautern,	KAISERSLAUTERN	86
1276	2000839	Reit- und Fahrverein 1968 eV, Queidersbach	QUEIDERSBACH	86
1277	2000848	Sportverein 1922/45 Rammelsbach eV,	RAMMELSBACH	86
1278	2001507	SV Rodenbach 74 eV Ebertsheim,	EBERTSHEIM-RODENBA	86
1279	2000026	VfB Altrip 1977 eV,	ALTRIP	86
1280	2001241	Gymnastikverein 1980 eV Trulben,	TRULBEN	86
1281	2002012	Tisch-Tennis-Club Sondernheim 1994 eV, Germersheim	GERMERSHEIM-SONDER	85
1282	2001368	Tennis-Club Grün-Weiß Dirmstein eV,	DIRMSTEIN	85
1283	2000024	1. Tischtennisclub 1952 Altrip,	ALTRIP	85
1284	2002218	Karate-Dojo Mutterstadt eV,	MUTTERSTADT	85
1285	2002337	Herzgruppe Neustadt eV,	NEUSTADT	85
1286	2002453	Country-Line Dancers Neuhofen eV,	NEUHOFEN	85
1287	2001558	Modellfluggruppe Ruppertsberg eV,	RUPPERTSBERG	85
1288	2000057	Tennisclub "Wasgau" Birkenhördt eV,	BIRKENHÖRDT	85
1289	2002196	Schwimmsportverein Haßloch eV,	HASSLOCH	84
1290	2002335	Karateverein Samurai eV Maximiliansau,	WOERTH	84
1291	2001284	Tennisclub Leiningerland eV,	BATTENBERG	84
1292	2001212	Tischtennisverein 1981 Römerberg eV,	ROEMERBERG	84
1293	2001753	1. Tennisclub Trippstadt eV,	TRIPPSTADT	84
1294	2000162	Radfahrverein Edelweiss 1924 eV, Deidesheim	DEIDESHEIM	84
1295	2001798	Judo-Sport-Verein Kaiserslautern eV,	KAISERSLAUTERN	84
1296	2000866	Sport-Club Reifenberg 1953 eV,	REIFENBERG	83
1297	2001451	Tennisclub Maßweiler 1985 eV,	MASSWEILER	83
1298	2002200	Angelsportverein Hatzenbühl eV,	HATZENBUEHL	83
1299	2001350	Leichtathletikclub Frankenthal eV,	FRANKENTHAL	83
1300	2092034	Pferdecentrum Miesau e.V.,	Bruchmühlbach-Miesau	83
1301	2000526	Kanu-Club Landau eV,	LANDAU	83
1302	2001027	TTA KASCH Vinningen 1971 eV,	VINNINGEN	83
1303	2001526	Judo-Club Hagenbach eV,	HAGENBACH	83
1304	2001153	Segel- und Yachtclub 1981, Kaiserslautern eV	KAISERSLAUTERN	83
1305	2000808	Polizei-Sportverein 1949 eV Pirmasens,	PIRMASENS	83

Rangliste Vereine nach Mitgliedern

Kreise von Bad Dürkheim bis Zweibrücken*- Anzahl der Mitglieder von 1 bis 100000

Rang	Adress-Nr.	Institution 1+2	Vereinsitz	Anzahl Gesamtmitglieder
1306	2001463	Tennis-Club Lambrecht (Pfalz), und Umgebung e. V.	LAMBRECHT	83
1307	2000177	Sportverein Dörrenbach eV,	DOERRENBACH	83
1308	2000954	Schützengesellschaft Schaidt eV 1960,	WOERTH-SCHAIDT	82
1309	2000717	Budoclub Neustadt e.V.,	NEUSTADT	82
1310	2002603	Abteilung Eis- und Rollsport im ASV 1946, Landau eV	LANDAU	82
1311	2001889	Tisch-Tennis-Club Fischbach eV,	FISCHBACH	82
1312	2002607	Abteilung Judo eV im ASV 1946 Landau eV,	LANDAU	82
1313	2001762	1. Motor-Boot-Club Speyer eV, (im ADAC)	SPEYER	81
1314	2000958	Sportverein Scheibehardt 1949 eV,	SCHEIBENHARDT	81
1315	2001883	Frauen-Turnverein-Bundenthal eV,	BUNDENTHAL	81
1316	2000920	Turn- und Sportverein eV Rüssingen,	RUESSINGEN	81
1317	2000632	Kraft-SV 1895 eV Mundenheim,	LUDWIGSHAFEN-MUNDE	81
1318	2001040	Tennisclub "Grün-Weiß" eV, Waldfischbach-Burgalben	WALDFISCHBACH	81
1319	2000090	Radfahrverein Bobenheim-Roxheim,	BOBENHEIM	81
1320	2000110	Tennisclub Dreisen 1988 eV,	DREISEN	81
1321	2000567	Schützenverein 1900 eV Lemberg,	LEMBERG	81
1322	2002408	Reha Fit & Gesund eV Contwig,	CONTWIG	80
1323	2001248	Reit- und Fahrverein 1980 Waldmohr eV,	WALDMOHR	80
1324	2000686	Sportschützenverein Gräfenstein 1969 eV, Merzalben	MERZALBEN	80
1325	2001610	Angelsportverein "mittleres Alsenztal", 1937 Rockenhausen	ROCKENHAUSEN	80
1326	2002287	Sportfahrer-Club-Südpfalz eV Herxheim,	HERXHEIM	80
1327	2002459	Christlicher Sportverein eV Frankenthal,	FRANKENTHAL	80
1328	2001190	DLRG 1976 eV Rodenbach/Weilerbach,	RODENBACH	80
1329	2000391	Schützenverein "Ruhig Blut" 1954 eV, Hütschenhausen	HUETSCHENHAUSEN	80
1330	2000867	Schützenverein 1960 Reifenberg eV,	REIFENBERG	80
1331	2000034	Tischtennisverein 1967 Aschbach,	ASCHBACH	80
1332	2001777	Ju Jutsu-Club Offenbach 1988 eV,	OFFENBACH/QUEICH	79
1333	2001186	Angelsportverein Enkenbach eV,	ENKENBACH	79
1334	2001559	Tennis-Club Heuchelheim eV,	HEUCHELHEIM	79
1335	2001242	Angelfreunde Ulmet 1968 eV,	ULMET	79
1336	2000870	TTC 1964 Reipoltskirchen,	REIPOLTSKIRCHEN	79
1337	2001375	Tennisclub Kaiserslautern-Erlenbach eV,	KAISERSLAUTERN-ERLE	79
1338	2000178	Schü.V. 1960 eV Dörrenbach,	DOERRENBACH	79
1339	2001663	Herschberger Tennisclub 1984 eV,	HERSCHBERG	79
1340	2000766	SV 1972 eV Obernheim-Kirchenarnbach,	OBERNHEIM-KIRCHENAR	79
1341	2000959	Sportverein Schellweiler 1930 eV,	SHELLWEILER	79
1342	2093529	Leichtathletik Club Pirmasens e.V.,	Pirmasens	79
1343	2001603	SV 74 eV Niederhorbach,	NIEDERHORBACH	78
1344	2001228	Schachclub 1922 Schifferstadt,	SCHIFFERSTADT	78
1345	2000921	Turn- und Sportverein Rumbach eV,	RUMBACH	78
1346	2083342	1. Hägar-Club Schindhard e.V.,	Schindhard	78
1347	2000902	Schützengesellschaft 1932 Berghausen eV,	ROEMERBERG-BERGHA	78
1348	2001420	Otterberger Tennis-Club Im Mühlwoog eV,	OTTERBERG	78
1349	2000062	Radfahrverein 1906 eV Bann,	BANN	78
1350	2000469	Sportschützenverein Katzweiler eV,	KATZWEILER	78

Rangliste Vereine nach Mitgliedern

Kreise von Bad Dürkheim bis Zweibrücken*- Anzahl der Mitglieder von 1 bis 100000

Rang	Adress-Nr.	Institution 1+2	Vereinssitz	Anzahl Gesamtmitglieder
1351	2000101	Schützenvereinigung 1953/60, Iggelheim e.V.	BOEHL-IGGELHEIM	78
1352	2001628	Ski-Club Klingbachtal eV Klingenmünster,	KLINGENMÜNSTER	77
1353	2002478	Reitsportverein Fohlenhof-Steinweiler eV,	STEINWEILER	77
1354	2000547	Luftsportverein Eßweiler e.V.,	Eßweiler	77
1355	2001391	1. Tennisclub 74 Otterberg eV,	OTTERBERG	77
1356	2000092	TTV 1967 Bobenheim-Roxheim,	BOBENHEIM	77
1357	2002616	Behindertensportgruppe 1953 eV im, ASV 1946 Landau eV	LANDAU	77
1358	2002111	Aktive Bewegung eV Neustadt,	NEUSTADT	77
1359	2001030	Sportschützen-Verein Wachenheim eV 1963,	WACHENHEIM	77
1360	2001338	Bogenschützenclub Birkenheide eV,	BIRKENHEIDE	77
1361	2002259	Reit- und Fahrverein 2000 Schifferstadt,	SCHIFFERSTADT	76
1362	2001612	Tischtennisverein Marienthal eV,	ROCKENHAUSEN-MARIE	76
1363	2001937	Pfälzische Rennverein Zweibrücken eV,	ZWEIBRÜCKEN	76
1364	2001592	Angelsportverein eV 1974 Neustadt,	NEUSTADT	76
1365	2001842	Tennisclub Kapellen-Drusweiler eV,	KAPELLEN-DRUSWEILER	76
1366	2001406	Goju-Ryu-Karateverein Herxheim eV,	HERXHEIM	76
1367	2000149	Schützenverein 1901 eV Stambach,	CONTWIG-STAMBACH	76
1368	2002153	Badminton Club Römerberg,	ROEMERBERG	75
1369	2002284	Reitclub Billigheim eV,	BILLIGHEIM	75
1370	2001688	Angelsportverein Niederkirchen eV,	NIEDERKIRCHEN	75
1371	2001877	1. Wasgau-Segelclub eV Pirmasens,	PIRMASENS	75
1372	2000087	Turn- und Sportverein 1921 eV Bischheim,	BISCHHEIM	75
1373	2000851	Arbeiter-Gesang-Turn- und Sportverein, 1925 eV Ramsen	RAMSEN	75
1374	2002057	Kegelsportverein Kuhardt,	KUHARDT	75
1375	2001161	Reitverein Gossersweiler-Stein eV,	GOSSERSWEILER	74
1376	2000471	Schü. Club 68 eV Kindenheim,	KINDENHEIM	74
1377	2002328	Tischtennis-Club Dahn,	DAHN	74
1378	2095772	Kamerunischen Sport Verein, Ludwigshafen e.V.	Ludwigshafen	74
1379	2001295	Tennisclub 'Grün-Weiß' Otterbach,	OTTERBACH	73
1380	2000970	1. Tischtennisclub Schifferstadt eV,	SCHIFFERSTADT	73
1381	2001236	Fischerverein Schwarzbachfischer, Thaleischweiler-Fröschen	THALEISCHWEILER	73
1382	2000320	Segelflugsportverein 1950 Haßloch,	HASSLOCH	73
1383	2002366	Angelsportverein Großfischlingen eV,	GROSSFISCHLINGEN	73
1384	2001770	Motorboot-Club Pfalz Ludwigshafen, im ADAC	LUDWIGSHAFEN	73
1385	2075356	1. Box Club Neustadt e.V.,	Neustadt	72
1386	2000279	Schützenverein Diana 1957 eV Sondernheim,	GERMERSHEIM-SONDER	72
1387	2000414	1. Hockey-Club Kaiserslautern eV,	KAISERSLAUTERN	72
1388	2000169	Reit/FV Enkenbach-Alsenborn,	ENKENBACH-ALSENBORN	72
1389	2001434	Tischtennisverein Römerbad Jockgrim eV,	JOCKGRIM	72
1390	2098558	Kneipp-Verein RheinPfalz e.V.,	Ludwigshafen am Rhein	72
1391	2001786	Tennisclub Diedesfeld eV,	NEUSTADT-DIEDESFELD	72
1392	2000331	TTC 1962 eV Hauenstein,	HAUENSTEIN	72
1393	2000489	Schützengilde "König Dagobert" eV, Klingenmünster	KLINGENMÜNSTER	72
1394	2001718	Skiclub Dannstadt eV,	DANNSTADT	71
1395	2002342	Reit- und Fahrverein St. Wendelinus eV, Hatzenbühl	Hatzenbühl	71

Rangliste Vereine nach Mitgliedern

Kreise von Bad Dürkheim bis Zweibrücken*- Anzahl der Mitglieder von 1 bis 100000

Rang	Adress-Nr.	Institution 1+2	Vereinssitz	Anzahl Gesamtmitglieder
1396	2001860	Tennisclub Gundersweiler 1990 eV,	GUNDERSWEILER	71
1397	2058583	Lauf- und Sportgruppe Zeiskam eV,	Zeiskam	71
1398	2001496	1. Miniatur-Golf-Club Ludwigshafen, 1964 eV	LUDWIGSHAFEN	71
1399	2090807	Budokan Landau e.V.,	Landau	71
1400	2001646	1. Taekwondo-Club Kaiserslautern eV,	KAISERSLAUTERN	71
1401	2001811	RSC Zweibrücken 88 eV,	ZWEIBRÜCKEN	71
1402	2001566	Angelsportverein 1977 Eppenbrunn eV,	EPPEBRUNN	71
1403	2000017	Schützenverein Altenkirchen,	ALTENKIRCHEN	71
1404	2001504	Tischtennis- und Freizeit-Club, Waldrohrbach eV	WALDROHRBACH	70
1405	2096229	OFI Kreta Fußball Club Ludwigshafen e.V.,	Ludwigshafen	70
1406	2000283	SV Ginsweiler-Cronenberg eV,	GINSWEILER	70
1407	2002154	Pool-Billard-Club Red Lion eV, Ludwigshafen	LUDWIGSHAFEN	70
1408	2001543	Tennisclub Heltersberg eV,	HELTERSBERG	70
1409	2001550	Schachclub Ramstein-Miesenbach,	RAMSTEIN-MIESENBACH	70
1410	2000820	1. TTC 1949 eV Pirmasens,	PIRMASENS	70
1411	2001355	Breitensportgruppe Brücken e.V.,	BRÜCKEN	70
1412	2001315	Reiterverein Rockenhausen u.U. eV,	ROCKENHAUSEN	69
1413	2000383	Schützenverein 1957 eV Hoppstädten,	HOPPSTÄDTEN	69
1414	2001086	Tischtennisclub Winnweiler 1951 eV,	WINNWEILER	69
1415	2001569	Kegelvereinigung Grünstadt 1975 eV,	Gruenstadt	69
1416	2001347	Versehrtensportgruppe 1969 Hambach eV,	NEUSTADT-HAMBACH	68
1417	2002393	Fit in Lautern eV Kaiserslautern,	KAISERSLAUTERN	68
1418	2002275	TTV Neustadt 2001 eV,	NEUSTADT	68
1419	2001428	Tischtennisverein 1979 eV Hornbach,	HORNBACH	68
1420	2000403	Schützenverein Diana 1960 eV Insheim,	INSHEIM	68
1421	2000167	Kegelvereinigung Dellfeld 1934 eV,	DELLFELD	68
1422	2001629	Christlicher Verein Junger Menschen, Ludwigshafen am	LUDWIGSHAFEN	68
1423	2001184	Schlittschuhklub Edenkoben/Pfalz eV,	EDENKOBEN	68
1424	2002067	Sportclub Mach mit - bleib fit eV, Wiesbach	WIESBACH	67
1425	2001597	CJD Neustadt Sportgemeinschaft 1969 e.V.,	Neustadt	67
1426	2001447	Angelsportverein Siegelbach eV,	KAISERSLAUTERN-SIEGE	67
1427	2001808	Shotokan Karate Dahn eV,	DAHNS	67
1428	2002411	Dartsportverein Donnersberg 98 eV, Langmeil	LANGMEIL	67
1429	2001415	TTC 1979 Hettenhausen,	HETTENHAUSEN	67
1430	2002424	Fitness Verein Gries eV,	Gries	67
1431	2000658	TV 1911 eV Lug,	LUG	67
1432	2001004	Schützenverein 1968 "Wilhelm Tell" eV, Steinweiler	STEINWEILER	66
1433	2002477	Bogensportverein Richard Löwenherz 1999, eV Annweiler	ANNWEILER	66
1434	2001173	Turn- und Sportverein Birkenheide eV,	BIRKENHEIDE	65
1435	2002113	Tiere erleben Annweiler am Trifels,	ANNWEILER	65
1436	2002367	Reitsportverein Käshofen,	KÄSHOFEN	65
1437	2002392	Free Ski Club Kaiserslautern eV,	KAISERSLAUTERN	65
1438	2000107	Radfahrerclub "Vorwärts", Böhl-Iggelheim eV	BOEHL	65
1439	2000617	Tennisclub Rot-Weiß Ludwigshafen eV,	LUDWIGSHAFEN	65
1440	2001494	Judo Sport Verein 1973, Ludwigshafen-Pfingstweide eV	LUDWIGSHAFEN	65

Rangliste Vereine nach Mitgliedern

Kreise von Bad Dürkheim bis Zweibrücken*- Anzahl der Mitglieder von 1 bis 100000

Rang	Adress-Nr.	Institution 1+2	Vereinsitz	Anzahl Gesamtmitglieder
1441	2001156	Club Nautico Ludwigshafen,	LUDWIGSHAFEN	65
1442	2000889	Keglerverein 1959 eV Rodalben,	RODALBEN	65
1443	2000964	1. Pfälzischer Judo-Club eV, Schifferstadt	SCHIFFERSTADT	65
1444	2001712	Tennisclub Kleine Kalmit Ilbesheim eV,	ILBESHEIM	64
1445	2001258	Radsportclub 1980 Wörth eV,	WOERTH	64
1446	2001273	Wassersportfreunde 1976 Zweibrücken eV,	ZWEIBRÜCKEN	64
1447	2002076	Reit- und Fahrverein Battweiler eV,	BATTWEILER	64
1448	2000660	Radfahrverein Edelweiss 1923/53, Lustadt eV	LUSTADT	64
1449	2093938	Institut für Reha- und Gesundheitssport, Laumersheim e.V.	Laumersheim	64
1450	2001074	TSV 1926 eV Weyher,	WEYHER	64
1451	2000481	Behindertensportverein, Donnersbergkreis-Grünstadt e.V.	KIRCHHEIMBOLANDEN	64
1452	2001947	Tauchsportverein Lauterecken eV,	LAUTERECKEN	63
1453	2001088	Sportclub Winterbach/Niederhausen eV,	WINTERBACH	63
1454	2001426	Tennisclub Hoppstädten e.V. 1979,	HOPPSTÄDTEN	63
1455	2002373	Modellflugverein Haßloch eV,	Haßloch	63
1456	2001484	Skyflyers Ludwigshafen eV,	LUDWIGSHAFEN	63
1457	2001404	Schützengilde Fischbach 1983 eV,	FISCHBACH	63
1458	2000112	Tischtennisclub eV Borrstädt,	BOERRSTADT	63
1459	2000593	1. Judoclub 1957 Ludwigshafen,	LUDWIGSHAFEN	63
1460	2001195	Tennisverein 1980 eV Sondernheim,	GERMERSHEIM-SONDER	63
1461	2002174	Radsportverein Falke-Donnersberg eV, Göllheim	GOELLHEIM	63
1462	2001763	Tauchsportverein Altenglan, "Westricher Blubbi's" eV	ALTENGLAN	63
1463	2001948	Angel-Sportverein "Petri Heil", Erfweiler-Dahn eV	ERFWEILER	63
1464	2001562	Tennisverein 1977 Landau-Mörzheim eV,	LANDAU-MÖRZHEIM	63
1465	2000231	Schützenverein 1961, Fockenberg-Limbach e.V	Fockenberg-Limbach	63
1466	2001579	Sportkegelclub 1976 Mehlingen eV,	MEHLINGEN	62
1467	2090387	FC Shqiponja Kaiserslautern e.V.,	Kaiserslautern	62
1468	2001693	Angelsportverein Klares Wasser 1970, Insheim	INSHEIM	62
1469	2002382	Reitclub Hofgut Dreihof eV Essingen,	ESSINGEN	62
1470	2000346	Radsportverein Frohsinn eV Herxheim,	HERXHEIM	62
1471	2001019	Schützenverein "Freiherr von Gienanth", 1957 Trippstadt eV	TRIPPSTADT	62
1472	2000802	Athletik Sportvereinigung 1890 eV, Pirmasens	PIRMASENS	62
1473	2001913	Boule-Club Landau/Südpfalz eV,	LANDAU	61
1474	2001223	Badminton-Sport-Club Schifferstadt eV,	SCHIFFERSTADT	61
1475	2001539	Tennisclub eV Heiligenmoschel,	HEILIGENMOSCHEL	61
1476	2001335	Schachclub 1975 eV Bann,	BANN	61
1477	2001246	Frankenthal Vatanspor,	FRANKENTHAL	61
1478	2001678	Fußballsportverein Kaiserslautern 1986,	KAISERSLAUTERN	61
1479	2002318	Laufsportclub Athlon Kusel,	KUSEL	61
1480	2002410	Sport-Gymnastik, Dahner Felsenland 2006 eV	DAHN	61
1481	2002413	Carneval-Club "Mauerblümcher", Ludwigshafen eV	LUDWIGSHAFEN	61
1482	2001644	Tauchsportgruppe 1983 Ludwigshafen eV,	LUDWIGSHAFEN	60
1483	2001139	Wasserskiclub Kurpfalz Ludwigshafen,	LUDWIGSHAFEN	60
1484	2000880	Schützenverein Germania 1956 eV Rinnthal,	RINNTHAL	60
1485	2001272	Schachklub 1905 Zweibrücken eV,	ZWEIBRÜCKEN	60

Rangliste Vereine nach Mitgliedern

Kreise von Bad Dürkheim bis Zweibrücken*- Anzahl der Mitglieder von 1 bis 100000

Rang	Adress-Nr.	Institution 1+2	Vereinssitz	Anzahl Gesamtmitglieder
1486	2001672	1. Karate-Dojo Frankenthal,	FRANKENTHAL	60
1487	2001856	Motorboot-Club eV Altrip,	ALTRIP	60
1488	2001403	Tischtennisclub Bad Dürkheim eV,	BAD DÜRKHEIM	60
1489	2002077	Angelfreunde Kohlbachtal eV Frohnhofen,	FROHNHOFEN	60
1490	2001691	Badminton-Sport-Club Busenberg eV,	BUSENBERG	60
1491	2074164	Voltigier- und Reitgemeinschaft, Südwestpfalz eV.	Zweibrücken	60
1492	2001264	CJD Wolfstein-Sportgemeinschaft,	WOLFSTEIN	60
1493	2001452	Radf.V. 1921 eV Kandel,	KANDEL	60
1494	2000683	Tennisclub 1982 Mehlingen eV,	MEHLINGEN	60
1495	2000836	Fussball Klub 1932 eV Windsberg,	PIRMASENS-WINDSBERG	59
1496	2001046	Bewegungs- und Rehabilitations-, Sportgemeinschaft	WALDMOHR	59
1497	2000764	Schützenclub Landsberg eV Obermoschel,	OBERMOSCHEL	59
1498	2081757	Shumeikan Deutschland eV Gerolsheim,	Gerolsheim	59
1499	2001898	Tanz- und Theaterverein Bunte Bühne eV, Martinshöhe	MARTINSHÖHE	59
1500	2000130	Schützenverein "Eichenlaub", Elschbach eV	BRUCHMÜHLBACH-ELSC	59
1501	2081517	Reha-Sport-Vital eV Landau,	Landau	58
1502	2001785	Karate-Do Landau eV,	LANDAU	58
1503	2001145	Eisstock Club Lauterecken eV,	LAUTERECKEN	58
1504	2001150	1. Angelsportverein 1977 Rodalben,	RODALBEN	58
1505	2000079	1. Fußball-Club Biedesheim 1930 eV,	BIEDESHEIM	58
1506	2001104	Kegelring eV Zweibrücken,	ZWEIBRÜCKEN	58
1507	2001117	TTC Viktoria Niederauerbach eV,	ZWEIBRÜCKEN-NIEDERA	58
1508	2002615	Reiterverein im ASV 1946 Landau eV,	LANDAU	58
1509	2002327	Tennisclub "Sportpark Friedelsheim",	Friedelsheim	58
1510	2002009	Schachvereinigung Weilerbach,	WEILERBACH	58
1511	2079772	Motorsport - und Touristik-Club eV, Bobenheim	Bobenheim	58
1512	2092750	Freizeitreiter Pfalz e.V.,	Kaiserslautern	58
1513	2002131	Reha- und Fitness Sportverein, Hochspeyer e.V.	HOCHSPEYER	57
1514	2002348	1. Rallye-Club Barbarossa eV im ADAC, Vespa-Club 59 im	KAISERSLAUTERN	57
1515	2002297	Schachgemeinschaft Kaiserslautern 05, Mehlingen 1993 eV	KAISERSLAUTERN	57
1516	2002461	Betriebssportgemeinschaft der, Kreissparkasse	KAISERSLAUTERN	57
1517	2001512	Germersheimer Segler-Club eV,	GERMERSHEIM	57
1518	2000883	Tennisclub Horschbach 79 eV,	HORSCHBACH	57
1519	2098201	SV Neumühle 2020 e.V.,	Obernheim-Kirchenarnbach	57
1520	2002377	Auto- und Motorrad-Club im ADAC eV, Ludwigshafen am	LUDWIGSHAFEN	57
1521	2002028	Herzgruppe Rülzheim,	RUELZHEIM	57
1522	2001255	TC 1980 eV Weisenheim-Berg,	WEISENHEIM/B.	57
1523	2002451	1. Elektro-Rollstuhlhockey Club 2007,	LUDWIGSHAFEN	56
1524	2002224	1. Boule Verein Pirmasens 1999 eV,	PIRMASENS	56
1525	2098725	Kultur- und Heimatverein Sand,	Schönenberg-Kübelberg	56
1526	2000564	Tisch-Tennis-Club 1970 Leimersheim eV,	LEIMERSHEIM	56
1527	2001622	Freizeitclub Leimersheim eV,	LEIMERSHEIM	56
1528	2001637	Tennisclub Niederkirchen eV,	NIEDERKIRCHEN	56
1529	2001259	Judo-Verein Maximiliansau eV,	WOERTH-MAXIMILIANSAU	56
1530	2000922	Schützengesellschaft 1964 eV, Ruppertsberg	RUPPERTSBERG	56

Rangliste Vereine nach Mitgliedern

Kreise von Bad Dürkheim bis Zweibrücken*- Anzahl der Mitglieder von 1 bis 100000

Rang	Adress-Nr.	Institution 1+2	Vereinssitz	Anzahl Gesamtmitglieder
1531	2001848	Karateverein Schönenberg eV,	SCHOENENBERG	55
1532	2001534	Schachclub 1926 Haßloch eV,	HASSLOCH	55
1533	2089876	Reitsportclub Gestüt, Etzenbacher Mühle e.V.	Käshofen	55
1534	2093478	KSC 56 "Hau Ruck" Pirmasens e.V.,	Pirmasens	55
1535	2000097	Fußballclub Bobenthal 1957 eV,	BOBENTHAL	55
1536	2000108	Schützenclub 1952 eV Böhl/Pfalz,	BOEHL	55
1537	2072375	Sport- und Fußballclub Kaiserslautern eV,	Kaiserslautern	55
1538	2001500	Schachclub 1912 eV Pirmasens,	PIRMASENS	55
1539	2001329	Schachklub Altrip 1926 eV,	ALTRIP	55
1540	2001449	1. Tennis-Club Mölschbach,	KAISERSLAUTERN-MÖLS	55
1541	2000997	Sportverein 1955 eV Stahlberg-Ransweiler,	STAHLBERG	55
1542	2001604	Schachklub 1972 Niedermohr,	NIEDERMOHR	55
1543	2000524	Eisenbahner Sportverein 1935 Landau,	LANDAU	55
1544	2001689	Tennisclub Südliche Weinstraße eV, Siebeldingen	SIEBELDINGEN	54
1545	2001769	Taekwondo-Verein Koryo Kaiserslautern,	KAISERSLAUTERN	54
1546	2002412	Wormser Schachverein 1878 eV Frankenthal,	FRANKENTHAL	54
1547	2090809	DC Nostra "Dart" Mus e.V.,	Trippstadt	54
1548	2001325	Tennisclub Albersweiler eV,	ALBERSWEILER	54
1549	2090438	Angelsportverein Miesau e.V.,	Bruchmühlbach-Miesau	54
1550	2000404	Tischtennisclub 1952 eV Insheim,	INSHEIM	54
1551	2000209	Sportanglerverein Erdesbach eV,	ERDESBACH	54
1552	2090437	Pirates Football Club e.V.,	Frankenthal	54
1553	2001849	Speyerer Tanzsport-Club 1990 eV,	SPEYER	54
1554	2001177	Sportfischerverein Mittleres Glantal eV,	ALTENGLAN	54
1555	2000039	Tennis-Club Blau-Weiß eV Bad Bergzabern,	BAD BERGZABERN	54
1556	2000748	FC Niederalben-Erzweiler eV,	NIEDERALBEN	53
1557	2002047	Angelsportverein Silzer See eV,	SILZ	53
1558	2001216	Schützenverein 1963 Ruthweiler,	RUTHWEILER	53
1559	2001429	TC 'BW' 1976 eV Insheim,	INSHEIM	53
1560	2000013	Schützenverein 1964 Patersbach,	ALTENGLAN-PATERSBACH	53
1561	2000159	Schü.V. 1957 eV Dannstadt,	DANNSTADT	53
1562	2001582	Fußballclub 1976 eV Münchweiler,	MUENCHWEILER	53
1563	2002013	Ski-Club Weilerbach eV,	WEILERBACH	53
1564	2000432	Kultur- und Sportverein Gonbach eV,	GONBACH	53
1565	2000473	Athletik-Club 1972 eV Kindsbach,	KINDSBACH	53
1566	2000497	Schützenverein Kaulbach-Kreimbach eV,	KREIMBACH	53
1567	2001835	Goju-Ryu-Karate-Do Bad Bergzabern,	BAD BERGZABERN	52
1568	2001336	Schachclub Bellheim 1949,	BELLHEIM	52
1569	2002347	Pferdefahrt Westpfalz eV,	ZWEIBRÜCKEN	52
1570	2001865	K-Town Bears Kaiserslautern,	KAISERSLAUTERN	52
1571	2000503	Schü. V. 1960 eV Kuhardt,	KUHARDT	52
1572	2002155	Schachclub 1982/97 Lamsheim,	LAMBSHEIM	52
1573	2002385	Reitverein Interaktiv-Kinderaktiv eV, Speyer	SPEYER	52
1574	2000662	Schützengesellschaft 1969 eV Lustadt,	LUSTADT	52
1575	2002379	Boule Club Herxheim eV,	HERXHEIM	51

Rangliste Vereine nach Mitgliedern

Kreise von Bad Dürkheim bis Zweibrücken*- Anzahl der Mitglieder von 1 bis 100000

Rang	Adress-Nr.	Institution 1+2	Vereinssitz	Anzahl Gesamtmitglieder
1576	2002492	TanzSportClub DanceFire eV Ludwigshafen,	LUDWIGSHAFEN	51
1577	2000401	Sportverein 1971 eV Imsweiler eV,	IMSWEILER	51
1578	2001122	Fussballclub 1964 Oberauerbach eV,	ZWEIBRÜCKEN-OBERAU	51
1579	2001257	TC 'RW' Wieslautern 1978 eV,	WIESLAUTERN	51
1580	2000994	Sportverein 1956 Schweix eV,	SCHWEIX	51
1581	2002381	1. Pétanque Club "Les Amis de Boule", Wachenheim eV	WACHENHEIM	51
1582	2000158	Schieß-SV 1964 eV Dannstadt,	DANNSTADT	51
1583	2001120	Schützenverein 1959 eV Battweiler,	BATTWEILER	51
1584	2001124	Schützenverein 1960 eV Rimschweiler,	ZWEIBRÜCKEN-RIMSCH	51
1585	2001141	Schachclub Niederkirchen,	NIEDERKIRCHEN	51
1586	2001285	Tennisclub 1972 eV Beindersheim,	BEINDERSHEIM	51
1587	2000881	Turnverein 1896 eV Rinntal,	RINNTAL	51
1588	2002309	REITCLUB EV HELTERSBERG,	HELTERSBERG	50
1589	2001920	Griechischer Sportverein Ellas '91, Ludwigshafen eV	LUDWIGSHAFEN	50
1590	2002363	Reit- und Fahrgemeinschaft, Dörrmoschel eV	DÖRRMOSCHEL	50
1591	2001832	Gymnastikverein Steinbach am Glan,	STEINBACH	50
1592	2001143	Verein für Gymnastik 1983 Minderslachen,	KANDEL-MINDERSLACHEN	50
1593	2000380	Radsportverein BLITZ eV Hohenöllen,	HOHENOELLEN	50
1594	2000824	Verein für Bewegungsspiele Post, Pirmasens eV	PIRMASENS	50
1595	2002125	Anglerverein Lohnweiler eV,	LOHNWEILER	49
1596	2001475	Schachklub 1963 Lauterecken,	LAUTERECKEN	49
1597	2000957	Schützenverein "Franz von Sickingen", 1959 eV	SCHALLODENBACH	49
1598	2000541	Radsportverein Landau-Mörlheim eV,	LANDAU-MÖRLHEIM	49
1599	2002169	TTF Großniedesheim,	GROSSNIEDESHEIM	49
1600	2002360	Tennisclub Obrigheim eV,	OBRIGHEIM	49
1601	2002370	Fit for fun Kröppen eV,	KRÖPPEN	49
1602	2001933	Laufgemeinschaft 1992, Kapellen-Drusweiler	KAPELLEN-DRUSWEILER	49
1603	2036298	Reha-Sport Verein Sand,	Sand	49
1604	2096230	Dart Club No Limits e.V. Hirschhorn,	Hirschhorn	49
1605	2002164	Angelsportverein 1976 Dellfeld eV,	DELLFELD	48
1606	2001815	Verein für Hobby und Freizeitsport, Kaiserslautern	KAISERSLAUTERN	48
1607	2001884	Volleyball Sport-Gemeinschaft, Edigheim eV	LUDWIGSHAFEN-EDIGHE	48
1608	2001992	Karate-Dojo-Kyohan Zweibrücken eV,	ZWEIBRÜCKEN	48
1609	2001411	Schützenverein "Hubertus", Herschweiler-Pettersheim	HERSCHWEILER-PETTER	48
1610	2000415	1. Judo-Club eV Kaiserslautern,	KAISERSLAUTERN	48
1611	2000088	TV 1896 eV Bisterschied,	BISTERSCHIED	48
1612	2002258	Tanzcasino Fohlenweide Mutterstadt eV,	MUTTERSTADT	48
1613	2002443	Tennisverein 07 Otterstadt eV,	OTTERSTADT	48
1614	2000213	Fußballclub 1950 eV Erlenbach,	ERLENBACH/DAHN	48
1615	2000268	Turn- und Sportverein Gaugrehweiler e.V.,	Gaugrehweiler	48
1616	2002301	Tennisclub Steinweiler 1981 eV,	STEINWEILER	48
1617	2001882	Verein für Freizeit- und Breitensport, Schifferstadt	SCHIFFERSTADT	48
1618	2001129	Tauch-Club Manta Speyer eV,	SPEYER	48
1619	2000855	Reit- und Fahrverein Ramstein eV,	RAMSTEIN	48
1620	2001390	Angelsportverein 1968 Wiesweiler eV,	WIESWEILER	48

Rangliste Vereine nach Mitgliedern

Kreise von Bad Dürkheim bis Zweibrücken*- Anzahl der Mitglieder von 1 bis 100000

Rang	Adress-Nr.	Institution 1+2	Vereinssitz	Anzahl Gesamtmitglieder
1621	2000339	Schü.V. "Tell" eV Henschtal,	HENSCHTAL	48
1622	2002454	Gesundheitssport der Nanz Medico Reha, Zentren eV	LUDWIGSHAFEN	47
1623	2001561	Fußballclub 1970 Kalkofen eV,	Kalkofen	47
1624	2001684	FC Getränke Kistn. Ludwigshafen,	LUDWIGSHAFEN	47
1625	2001733	Tennisclub Ruppertsweiler eV,	RUPPERTSWEILER	47
1626	2001796	Reit- und Fahrverein Hermersberg,	HERMERSBERG	47
1627	2000976	Sportverein Viktoria Schönau 1964 eV,	SCHOENAU	47
1628	2002069	Angelsportverein Eulenwoog, Reichenbach-Steegen eV	KAISERSLAUTERN	47
1629	2002256	Angelsportverein 1978 eV Deidesheim,	DEIDESHEIM	47
1630	2001317	Segel-Club 1962 Speyer eV,	SPEYER	47
1631	2001348	Tennis-Club Rot-Weiß eV Silz,	SILZ	47
1632	2001681	Wernersberger Kuckucks-Kletterer eV, Wernersberg	WERNERSBERG	46
1633	2001462	Behindertensportgruppe 1965 Kusel,	KUSEL	46
1634	2001307	DLRG Neustadt-Mußbach,	Neustadt-Mußbach	46
1635	2001922	Reitclub Hofgut Petersau eV Frankenthal,	FRANKENTHAL	46
1636	2080922	Schleppjagdclub Saar-Pfalz eV Wiesbach,	Wiesbach	46
1637	2001427	Angel-SV 1970 eV Hornbach,	HORNBACH	46
1638	2000579	Modellflugsportverein Lingenfeld eV,	LINGENFELD	46
1639	2002604	Fechtclub Landau im ASV e.V.,	LANDAU	45
1640	2001418	Tennisclub 1978 Hinterweidenthal eV,	HINTERWEIDENTHAL	45
1641	2001527	Schachclub 1948 Hagenbach,	HAGENBACH	45
1642	2000457	Burgschützenverein 1959 Hohenecken eV,	KAISERSLAUTERN-HOHE	45
1643	2001382	Volkslaufgemeinschaft 'Marathon' 1974 eV, Ludwigshafen	LUDWIGSHAFEN	45
1644	2002611	Tischtennis-Abteilung JOOLA im ASV 1946, Landau eV	LANDAU	45
1645	2002404	Kyudo Bad Dürkheim eV,	BAD DÜRKHEIM	45
1646	2036302	Aiki Dojo eV Schifferstadt,	Schifferstadt	45
1647	2001204	Tischtennisclub Rohrbach eV,	ROHRBACH	45
1648	2001509	Aikido-Club Frankenthal eV,	FRANKENTHAL	44
1649	2001524	Tenniscl. 1980 eV Grumbach,	GRUMBACH	44
1650	2000238	Reit- und Fahrverein 1967 Frankenthal eV,	FRANKENTHAL	44
1651	2001602	Schützenverein 1956 Niederalben eV,	NIEDERALBEN	44
1652	2087417	1. Kicker Club Kaiserslautern e.V.,		44
1653	2002346	Wasserskifreunde Kusel eV,	KUSEL	44
1654	2002502	club für Bewegung und Freude eV Landau,	LANDAU	44
1655	2001128	Kanu-Club Zweibrücken eV,	ZWEIBRÜCKEN	44
1656	2074155	Behindertensport-Verein Pirmasens e.V.,	Pirmasens	43
1657	2001096	Tennisclub Karl Otto Braun eV Wolfstein,	WOLFSTEIN	43
1658	2000210	Tischtennisverein 1976 eV Erzenhausen,	ERZENHAUSEN	43
1659	2001784	Tanzsportgemeinschaft Bellheim,	BELLHEIM	43
1660	2002400	Schneeclub aktiver pfälzer Sportler eV, Neustadt	NEUSTADT	43
1661	2001560	Schachclub 1957 Reichenbach,	REICHENBACH	43
1662	2001137	Tanzclub Silbercasino 1963 Pirmasens eV,	PIRMASENS	43
1663	2002190	Radsportclub Leimersheim eV,	LEIMERSHEIM	43
1664	2002371	Reitverein Bellheim,	Bellheim	43
1665	2036844	Die Naturfreunde Ortsgruppe, Heltersberg eV	Heltersberg	43

Rangliste Vereine nach Mitgliedern

Kreise von Bad Dürkheim bis Zweibrücken*- Anzahl der Mitglieder von 1 bis 100000

Rang	Adress-Nr.	Institution 1+2	Vereinssitz	Anzahl Gesamtmitglieder
1666	2096938	Karate Club Speyer e.V.,	Speyer	43
1667	2000894	Verein für Leibesübungen 05 Rodalben eV,	RODALBEN	43
1668	2000011	TTC 1962 eV Altenglan,	ALTENGLAN	43
1669	2001698	Angelsportverein eV Lachen-Speyerdorf,	NEUSTADT-LACHEN/SPE	42
1670	2000844	Tischtennis-Gemeinschaft, Quirnbach/Glan-Münchweiler	QUIRNBACH	42
1671	2000392	TTV "Eintracht" Hütschenhausen,	HUETSCHENHAUSEN	42
1672	2001995	Angelsportverein Annweiler am Trifels eV,	ANNWEILER	42
1673	2001536	1. TTC 1981 eV Haßloch,	HASSLOCH	42
1674	2000429	Tennisclub Schwarz-Gold Altdorf eV,	ALTDORF	42
1675	2002317	1. Taijiquan-Dao eV Ludwigshafen,	LUDWIGSHAFEN	41
1676	2036297	Radsportinteressensgemeinschaft, Vorderpfalz Ludwigshafen	Ludwigshafen	41
1677	2001080	Turn- und Sportverein 1909 Wiesweiler eV,	WIESWEILER	41
1678	2000925	Schützenverein 1957 "Eiche" Saalstadt eV,	SAALSTADT	41
1679	2000010	Schützenclub Altenglan,	ALTENGLAN	41
1680	2002083	Rheinfischer 1991, Ludwigshafen-Edigheim eV	LUDWIGSHAFEN-EDIGHE	41
1681	2002185	Pferdefreunde Duttweiler eV,	NEUSTADT-DUTTWEILER	41
1682	2001149	Tennisclub Harthausen 1982 eV,	HARTHAUSEN	41
1683	2001716	Grün-Gold-Casino Ludwigshafen eV,	LUDWIGSHAFEN	41
1684	2000286	ASV Gleiszellen-Gleishorbach,	GLEISZELLEN	41
1685	2001881	Motorboot-Club Pirmasens eV,	PIRMASENS	41
1686	2096896	ASV Rehweiler e.V.,	Rehweiler	41
1687	2001975	Tischtennisverein Oberotterbach 1992,	OBEROTTERBACH	40
1688	2001442	Tanzclub Barbarossa Kaiserslautern,	KAISERSLAUTERN	40
1689	2001288	Bogenschützen 1972 eV Dahn,	DAHN	40
1690	2085350	Reitsportclub Walshausen e.V.,	Walshausen	40
1691	2081628	Tauchgemeinschaft eV Pirmasens,	Pirmasens	40
1692	2002243	1. Fitnessclub Münchweiler eV,	MÜNCHWEILER	40
1693	2001303	Sportangel- und Castingclub Eisvogel, 1975 Ludwigshafen eV	LUDWIGSHAFEN	40
1694	2001000	Turn- und Sportgemeinschaft Steinbach eV,	STEINBACH	40
1695	2000207	Keglerverein eV Eppenbrunn,	EPPEBRUNN	40
1696	2001824	Bushido Frankenthal eV,	FRANKENTHAL	39
1697	2001386	Modellflugverein "Falke" 1975 eV Medard,	MEDARD	39
1698	2001400	Ping-Pong-Club Erfweiler eV,	ERFWEILER	39
1699	2080409	Heartliner eV Ludwigshafen,	Ludwigshafen	39
1700	2001192	TTV Frankenthal '76 eV,	FRANKENTHAL	39
1701	2000813	Sportverein Grün-Weiss 1957 Pirmasens eV,	PIRMASENS	39
1702	2002087	1. Squash Club Beindersheim 1995 eV,	BEINDERSHEIM	39
1703	2002086	Tennisverein 1991 Hanhofen eV,	HANHOFEN	39
1704	2001609	1. Badmintonclub 1981 Offenbach-Queich,	OFFENBACH/QUEICH	39
1705	2001758	Marine-Regatta-Verein-Kurpfalz eV, Ludwigshafen	LUDWIGSHAFEN	39
1706	2001940	Wanderverein Dippelbrüder eV, mittleres Glantal 1974 St.	ST.JULIAN	39
1707	2000863	Schützenverein 1957 Rehweiler eV,	REHWEILER	39
1708	2000709	Schützengesellschaft 1907 eV Neuhofen,	NEUHOFEN	39
1709	2000412	Flug-SV eV Kaiserslautern,	KAISERSLAUTERN	39
1710	2002085	Angelsportverein Haschbach eV,	HASCHBACH	38

Rangliste Vereine nach Mitgliedern

Kreise von Bad Dürkheim bis Zweibrücken*- Anzahl der Mitglieder von 1 bis 100000

Rang	Adress-Nr.	Institution 1+2	Vereinssitz	Anzahl Gesamtmitglieder
1711	2095620	Angelsportverein Althornbach e.V.,	Althornbach	38
1712	2098378	Schützen-Verein Edelweiß e.V. Horbach,	Horbach	38
1713	2001814	"Mach Mit" Behinderten- und Senioren-, sportgruppe	NEUSTADT-LACHEN/SPE	38
1714	2000809	1. Radsportverein 1925 Pirmasens eV,	PIRMASENS	38
1715	2001378	ASV 'Gut-Fang' 75 eV Landau,	LANDAU	38
1716	2001444	Tauchsportclub Kaiserslautern eV,	KAISERSLAUTERN	38
1717	2000395	Schützenverein "Enzian" 1956 eV Spesbach,	HUETSCHENHAUSEN-SP	38
1718	2000103	1. Tischtennisclub 1969 Böhl-Iggelheim,	BOEHL-IGGELHEIM	38
1719	2082887	Bushido Bellheim e.V.,	Bellheim	38
1720	2083878	Unterwasserrugby Kaiserslautern,	Kaiserslautern	38
1721	2002073	Tauchclub Orca Ludwigshafen eV,	LUDWIGSHAFEN	38
1722	2001682	Volleyballclub Altenglan eV,	ALTENGLAN	38
1723	2002484	Tennisverein Rinnthal eV,	RINNTHAL	38
1724	2000948	Tischtennis-Club 1968 Speyer eV,	SPEYER	37
1725	2001642	Angelsportverein Hinterweidenthal eV,	HINTERWEIDENTHAL	37
1726	2001095	Schützengesellschaft 1955 eV Wolfstein,	WOLFSTEIN	37
1727	2000871	Schützenverein "Tell" eV 1965 Relsberg,	RELSBERG	37
1728	2001479	Schachfreunde Limburgerhof eV,	LIMBURGERHOF	37
1729	2001251	Wanderreiter Pfälzerwald eV Weidenthal,	WEIDENTHAL	37
1730	2088222	Fechtzentrum Maxdorf e.V.,	Maxdorf	37
1731	2002286	Modell-Flug-Gruppe Holzland eV, Geiselberg	GEISELBERG	37
1732	2002493	Pferdesportgemeinschaft Voltigieren, Zweibrücken eV	ZWEIBRÜCKEN	37
1733	2002025	FC Moas '78 Contwig eV,	CONTWIG	37
1734	2001685	Tischtennisfreunde Maxdorf eV,	MAXDORF	36
1735	2001353	Kegelv. Fortuna Brücken eV,	BRÜCKEN	36
1736	2000421	Radsportclub 1950 Kaiserslautern eV,	KAISERSLAUTERN	36
1737	2001620	Budo Club Westrich Landstuhl eV,	LANDSTUHL	36
1738	2001661	Reit- und Fahrverein Brücken/Pfalz eV,	BRÜCKEN	36
1739	2001765	1. Volleyballclub Frankenthal eV,	FRANKENTHAL	36
1740	2001863	Sportboot-Club Ludwigshafen eV,	LUDWIGSHAFEN	36
1741	2000960	Box-Club 1956 Schifferstadt eV,	SCHIFFERSTADT	36
1742	2002236	Volleyballclub Feuerball, Kaiserslautern eV	KAISERSLAUTERN	36
1743	2098360	Football Club Arabia Frankenthal e.V.,	Frankenthal	36
1744	2002071	Angelsportverein "Frühauf", Bobenheim-Roxheim eV	BOBENHEIM-ROXHEIM	35
1745	2001593	Behindertensportgruppe 1981, Neustadt-Mitte	NEUSTADT	35
1746	2000795	Reitclub St. Georg 1971 eV Ottersheim,	OTTERSHEIM	35
1747	2002494	Jugendförderverein Fussballclub, Mittelhaardt 09 eV	NIEDERKIRCHEN	35
1748	2000759	Sportverein 1931 eV Nussbach,	NUSSBACH	35
1749	2000150	Schützenverein "Edelweiß" 1965 eV, Cronenberg	CRONENBERG	35
1750	2001586	Schachclub 1974 Neuburg eV,	NEUBURG	35
1751	2002294	Angelsportverein Medard eV,	MEDARD	35
1752	2002305	Fußballclub Schoppenbatscher eV, Pirmasens	PIRMASENS	35
1753	2001745	Tischtennis-Gemeinschaft 1987 eV, Mußbach	Neustadt-Mußbach	35
1754	2000505	Flug-SV 1950 eV Kusel,	KUSEL	35
1755	2002225	Fischereiclub "Saarbach-Fischer" eV, Fischbach	FISCHBACH	34

Rangliste Vereine nach Mitgliedern

Kreise von Bad Dürkheim bis Zweibrücken*- Anzahl der Mitglieder von 1 bis 100000

Rang	Adress-Nr.	Institution 1+2	Vereinssitz	Anzahl Gesamtmitglieder
1756	2081956	Billard-Club Zweibrücken-Ernstweiler e.V.,	Zweibrücken	34
1757	2002175	Blubb Club eV Neustadt,	NEUSTADT	34
1758	2002434	Badminton Sportverein Rülzheim,	RÜLZHEIM	34
1759	2002273	Angelsportverein Hauenstein 1973 eV,	HAUENSTEIN	34
1760	2001668	Angelsport-Club 1974 eV Pirmasens,	PIRMASENS	34
1761	2002479	Bogenschützenverein Bornheim e.V.,	BORNHEIM	34
1762	2001574	Schachclub 1959 eV Mackenbach,	MACKENBACH	34
1763	2001412	Schachclub 1947 Herxheim eV,	HERXHEIM	34
1764	2094337	Athletik Club Rockenhausen e.V.,	Rockenhausen	34
1765	2058585	Laufgemeinschaft Ohmbachsee eV,	Schönenberg-Kübelberg	33
1766	2002170	Westricher Angelsportverein eV, Ramstein-Miesenbach	RAMSTEIN-MIESENBACH	33
1767	2000264	Sport-Schü.V. eV Frohnhofen,	FROHNHOFEN	33
1768	2095955	Taekwon-Do Traditionell Germersheim e.V.,		33
1769	2001950	Boule-Freunde LE Cochonnet 1986 eV, Rockenhausen	ROCKENHAUSEN	33
1770	2001751	Ski- und Wanderclub eV Erpolzheim,	ERPOLZHEIM	33
1771	2001374	Schachkl. 1962 Kaiserslautern-Erfenbach,	KAISERSLAUTERN-ERFE	33
1772	2001443	Tanzclub 'Grün-Orange' eV Kaiserslautern,	KAISERSLAUTERN	33
1773	2000639	Radfahrerverein 1898 Oggersheim eV,	LUDWIGSHAFEN-OGGER	33
1774	2000756	Graf-Zeppelin-Schützenverein 1968 eV, Nothweiler	NOTHWEILER	32
1775	2001833	Schachverein Turm Kandel,	KANDEL	32
1776	2002436	Volleyball-Sport-Club Frankenthal 05 eV,	FRANKENTHAL	32
1777	2002010	Schachclub Wörth-Maximiliansau,	WOERTH-MAXIMILIANSAU	32
1778	2001339	Angelsportverein Bobenheim 1956 eV,	BOBENHEIM	32
1779	2000671	Schützenverein 1961 Martinshöhe eV,	MARTINSHÖHE	32
1780	2002094	Angelsportverein Wallhalben eV,	WALLHALBEN	32
1781	2001968	Tisch-Tennis-Club Diedesfeld 1993 eV,	NEUSTADT-DIEDESFELD	32
1782	2001323	Angel-SV Mittelbach eV,	ZWEIBRÜCKEN-MITTELB	32
1783	2000314	Allgemeiner Radsportclub Pfeil, 1905/46 eV Haßloch	HASSLOCH	32
1784	2000599	Rad-Touren-Club Ludwigshafen,	LUDWIGSHAFEN	32
1785	2002283	Flugsportverein Imsweiler e.V.,	Imsweiler	31
1786	2001989	Angelsportverein Ellritze eV Breitenbach,	BREITENBACH	31
1787	2084980	Dartverein Kaiserslautern e.V.,	Kaiserslautern	31
1788	2002415	Aikido im Atelier eV Maxdorf,	MAXDORF	31
1789	2001945	Tanzsportclub Rot-Weiß - Casino, Maxdorf eV	MAXDORF	31
1790	2002251	Royal Pool Players Pirmasens eV,	PIRMASENS	31
1791	2002132	Tauchclub Neuburg,	NEUBURG	31
1792	2000634	1. SKC Ludwigshafen-Mundenheim eV,	LUDWIGSHAFEN-MUNDE	31
1793	2002075	Club Behinderter und ihrer Freunde, Südpfalz eV Landau	LANDAU	30
1794	2002074	Schachclub Ohmbach 1995 eV,	OHMBACH	30
1795	2002159	Anglerverein Bundenthal eV,	BUNDENTHAL	30
1796	2098294	Dartclub Red Lion e.V.,	Ludwigshafen	30
1797	2001410	Kampfsportclub Samurai Edenkoben eV,	EDENKOBEN	30
1798	2001944	Squash & Fitnessinsel-Boasters, Germersheim	GERMERSHEIM	30
1799	2000770	Tennisclub 1980 Oberotterbach eV,	OBEROTTERBACH	30
1800	2001757	Sportschützenverein 1987 eV Herschberg,	HERSCHBERG	29

Rangliste Vereine nach Mitgliedern

Kreise von Bad Dürkheim bis Zweibrücken*- Anzahl der Mitglieder von 1 bis 100000

Rang	Adress-Nr.	Institution 1+2	Vereinssitz	Anzahl Gesamtmitglieder
1801	2002375	Reha-Sport Breitenbach eV,	Breitenbach	29
1802	2001943	Angelsportverein Schweisweiler eV,	SCHWEISWEILER	29
1803	2002011	SFC-Sport Fischer Club 1984 Ellerstadt,	ELLERSTADT	29
1804	2001358	Schachclub Bobenheim-Roxheim 1935,	BOBENHEIM-ROXHEIM	29
1805	2002622	Freunde des AIKIDO DOJO GEN EI KAN eV, im ASV 1946	LANDAU	29
1806	2002020	Triathlon Team "Tricon" Wörth 94 eV,	WOERTH	29
1807	2001914	Tischtennis-Club Breitenbach eV,	BREITENBACH	29
1808	2000944	1. Rock'n Roll Club Thiele Speyer eV,	SPEYER	29
1809	2081927	DJK-Bogensport Albersweiler,	Albersweiler	28
1810	2002364	Modell-Flub-Club 1979 eV Neuburg,	NEUBURG	28
1811	2001132	Angelsportverein Silberbach eV, Niedermoschel	NIEDERMOSCHEL	28
1812	2001471	1. Badm.Cl. 1981 eV Landstuhl,	LANDSTUHL	28
1813	2002407	Behindertensportverein Tonus eV, Frankenthal	FRANKENTHAL	28
1814	2001819	Lebenshilfe Zweibrücken e.V.,	ZWEIBRÜCKEN	28
1815	2002416	Aikido eV Gerolsheim,	GEROLSHEIM	28
1816	2000822	TSV 1950 eV Pirmasens,	PIRMASENS	28
1817	2001827	Pool Billard Club - Domino Kusel eV,	KUSEL	28
1818	2085241	Reit-Fahr- und Therapieverein e.V., Gräfenberg-Freckenfeld	Freckenfeld	28
1819	2002332	Sport-Kegel-Club Sippersfeld eV,	SIPPERSFELD	28
1820	2001280	Reiterverein Ponyfarm Haßloch,	HASSLOCH	28
1821	2000702	Schützenverein "Freischütz" e.V., Nanzdietschweiler	NANZDIETSCHWEILER	28
1822	2002421	Reitverein eV Hochdorf,	Hochdorf	27
1823	2000426	Sport-Schützen-Verein "Enzian" eV, Kaiserslautern	KAISERSLAUTERN	27
1824	2001910	1. Lautrer Boule Club 1989 eV, Kaiserslautern	KAISERSLAUTERN	27
1825	2002045	Angelsportverein Alsenz eV,	ALSENZ	27
1826	2001511	Tennisclub Blau-Weiß 1978 Gersbach eV,	PIRMASENS-GERSBACH	27
1827	2001993	Judo-Sportverein Kodokan Neustadt eV,	NEUSTADT	27
1828	2001648	Herzsportgruppe Lustadt eV,	LUSTADT	26
1829	2001879	AC 'Wasgau-Fischer' Schönau,	SCHOENAU	26
1830	2001327	Schachfreunde 1963 Althornbach,	ALTHORNBACH	26
1831	2001911	Reiterverein Großsteinhauserhof eV,	GROßSTEINHAUSEN	26
1832	2000552	1. Tischtennisclub 1953 eV Landstuhl,	LANDSTUHL	26
1833	2002296	Hockey-Club "Flyers" Zweibrücken eV,	ZWEIBRÜCKEN	26
1834	2002397	1. Kendo Verein Kaiserslautern eV, Otterberg	Otterberg	26
1835	2001135	Fußballsportverein I.C. Azzurri 1982, Landau	LANDAU	26
1836	2000847	Schachclub 1981 Rammelsbach eV,	RAMMELSBACH	26
1837	2002040	Gesundheitssportverein "Herz im Takt", Edenkoben	EDENKOBEN	26
1838	2001219	Sportfreunde Gymnasium am Kaiserdom 1981, Speyer eV	SPEYER	26
1839	2000926	TTC 1970 Eiche Saalstadt eV,	SAALSTADT	26
1840	2001433	Schachclub 1978 Jockgrim,	JOCKGRIM	26
1841	2001981	Türkischer Sportverein Grünstadt,	Grünstadt	25
1842	2001572	Schachclub 1933 Höheinöd,	HOEHEINOED	25
1843	2001289	Karate-Dojo 74 Dittweiler eV,	DITTWEILER	25
1844	2075355	Reitsportverein e.V. Höheischweiler,	Höheischweiler	25
1845	2001262	Tischtennisclub Bienwald Schaidt,	WOERTH-SCHAIDT	25

Rangliste Vereine nach Mitgliedern

Kreise von Bad Dürkheim bis Zweibrücken*- Anzahl der Mitglieder von 1 bis 100000

Rang	Adress-Nr.	Institution 1+2	Vereinsitz	Anzahl Gesamtmitglieder
1846	2001843	Pool Billard Freunde Pirmasens,	PIRMASENS	25
1847	2001345	TTV Süd-Böhl eV,	BOEHL	25
1848	2084912	Sportverein Landau Südwest e.V.,	Landau	25
1849	2002228	Herzgruppe Bellheim,	BELLHEIM	25
1850	2002423	AVK-Selbsthilfegruppe Kusel,	KUSEL	25
1851	2092031	Spielfreunde Südpfalz e.V.,	Insheim	25
1852	2085231	Gesundheits- und Reha-Sport Verein Pfalz,	Fußgönheim	24
1853	2002330	Bushido-Dojo Zweibrücken eV,	ZWEIBRÜCKEN	24
1854	2001959	Billard Sportverein Lucky Nine, Kaiserslautern 1992 eV	KAISERSLAUTERN	24
1855	2001039	Schützenverein 1956 eV Burgalben,	WALDFISCHBACH-BURG	24
1856	2001240	Schachclub Thallichtenberg,	THALLICHTENBERG	24
1857	2001606	1. Judo-Club Offenbach-Hundheim eV,	OFFENBACH-HUNDHEIM	24
1858	2002368	Pfälzer Turnzentrum, Ludwigshafen am Rhein eV	LUDWIGSHAFEN	24
1859	2001776	Freizeitsportclub Steinfeld,	STEINFELD	24
1860	2002388	Selbstverteidungsschule Budokan e.V.,	Kaiserslautern	24
1861	2001838	Pool-Billard-Club 1988 Grünstadt eV,	GRUENSTADT	24
1862	2001957	1. PBC Bad Dürkheim e.V.,	BAD DÜRKHEIM	24
1863	2000790	Schachclub 78 eV Freinsheim,	FREINSHEIM	24
1864	2097125	TC Schwarz-Weiß Frankenthal e.V.,	Frankenthal	24
1865	2000239	Ruderverein eV Frankenthal,	FRANKENTHAL	24
1866	2002072	1. Boule-Club Tricolore Ludwigshafen eV,	LUDWIGSHAFEN	23
1867	2002394	Angelsportverein Großsteinhausen eV,	GROßSTEINHAUSEN	23
1868	2002488	To Shin Kan Dojo eV Ludwigshafen,	LUDWIGSHAFEN	23
1869	2001938	Eishockey-Oldies Zweibrücken eV,	ZWEIBRÜCKEN	23
1870	2001852	Tischtennis-Club Dreisen eV,	DREISEN	23
1871	2002482	Majoretten- und Showtanzgruppe eV, Heltersberg	HELTERSBERG	23
1872	2036296	Rad-Sport-Club Landau 09 eV,	Landau	23
1873	2098372	Futsal Nova Club 08,	Steinfeld	23
1874	2002230	Pferdefreunde Ramosa eV Ramsen,	RAMSEN	23
1875	2001759	Angelsportverein Langenbach eV,	LANGENBACH	23
1876	2002465	ADAC-Ortsclub Bad Bergzabern eV,	BAD BERGZABERN	23
1877	2002160	Segelflugsportclub 63 Schweighofen,	SCHWEIGHOFEN	23
1878	2002262	Tennisclub Busenberg eV,	BUSENBERG	23
1879	2002464	Schachclub 1990 Fischbach eV,	FISCHBACH	23
1880	2075357	Creativ Bühne e.V. Trippstadt,	Trippstadt	23
1881	2080531	Sport& Rehaverein Nordpfalz eV, Rockenhausen	Rockenhausen	22
1882	2001300	Schachclub Bad Dürkheim-Wachenheim,	BAD DÜRKHEIM	22
1883	2002264	Tauchverein Stingray Zweibrücken eV,	ZWEIBRÜCKEN	22
1884	2002386	Verein für Sambo,Kickboxen,Fitnessboxen, und	KAISERSLAUTERN	22
1885	2002485	Motorsportfreunde Südpfalz, Pleisweiler-Oberhofen	PLEISWEILER-OBERHOF	22
1886	2070588	Sportzentrum Unterhammer eV,	Trippstadt	22
1887	2001473	1. Kegel-SV 1980 eV Landstuhl,	LANDSTUHL	22
1888	2002254	Mackenbach Skate Club 2000 eV,	MACKENBACH	22
1889	2002391	Judoclub Viehstrich 2005 eV Steinfeld,	STEINFELD	22
1890	2058586	Paddelclub Otterstadt,	Otterstadt	22

Rangliste Vereine nach Mitgliedern

Kreise von Bad Dürkheim bis Zweibrücken*- Anzahl der Mitglieder von 1 bis 100000

Rang	Adress-Nr.	Institution 1+2	Vereinsitz	Anzahl Gesamtmitglieder
1891	2002267	Pony- und Pferdesportverein Alter Hof eV, Bischheim	BISCHHEIM	21
1892	2001735	Tischtennis Club St. Julian,	ST.JULIAN	21
1893	2002473	Gesundheitssport Balance eV Zweibrücken,	ZWEIBRÜCKEN	21
1894	2002506	Reitclub Kandel eV Kandel/Minderslachen,	KANDEL	21
1895	2000128	Schützengilde "Wilhelm Tell", Vogelbach eV	BRUCHMÜHLBACH-VOGE	21
1896	2002430	1. Boule Club Niederkirchen 04 eV,	NIEDERKIRCHEN	21
1897	2036294	Gesundheitswerkstatt e. V.,	Dudenhofen	21
1898	2001312	Tischtennis-Club 1975 eV Petersberg,	PETERSBERG	21
1899	2001810	1. Tennisclub 1986 Bosenbach eV,	BOSENBACH	21
1900	2077530	Erlebnisreiter-Pfalz e.V. Ludwigshafen,	Ludwigshafen	21
1901	2001510	Wasgau Kanu Club eV Pirmasens,	PIRMASENS	21
1902	2001516	Schachclub Sondernheim e.V. 1952,	GERMERSHEIM-SONDER	21
1903	2001224	RehaSportgruppe Schifferstadt,	SCHIFFERSTADT	21
1904	2001467	BC Phönix Limburgerhof eV,	LIMBURGERHOF	21
1905	2002192	TTC Dirmstein eV,	DIRMSTEIN	20
1906	2002326	Reitclub Pappelhof Mörsch eV,	FRANKENTHAL-MÖRSCH	20
1907	2002432	Angelfreunde Matzenbach eV,	MATZENBACH	20
1908	2001485	Billard-Club 1953 eV, Ludwigshafen am Rhein	LUDWIGSHAFEN	20
1909	2001679	Jugendfarm Ludwigshafen-Pfingstweide eV,	LUDWIGSHAFEN	20
1910	2098351	Tanzsportverein Kaiserslautern e.V.,	Kaiserslautern	20
1911	2001160	1. BGC 1977 eV Rodalben,	RODALBEN	20
1912	2001349	Sportkegelclub Viktoria Miesau,	BRUCHMÜHLBACH-MIES	20
1913	2001723	Tauchertreff 'Moby Dick' Rülzheim eV,	RUELZHEIM	20
1914	2001134	1. Judo-Club Grünstadt eV,	GRUENSTADT	20
1915	2001214	Schachclub 1949 Rülzheim,	RUELZHEIM	20
1916	2002483	Dance Republic eV Haßloch,	HABLOCH	19
1917	2070586	Reitclub Eichenhof Herxheim eV,	Herxheim	19
1918	2001182	Schachclub 1955 Dahn/Pfalz,	DAHN	19
1919	2001359	Tennisclub Leininger Tal eV Carlsberg,	CARLSBERG	19
1920	2001455	TTC 1981 eV Kapsweyer,	KAPSWEYER	19
1921	2000388	Schützenverein 1957 eV Horschbach,	HORSCHBACH	19
1922	2000513	Reitverein Kupferhammer 1964 eV, Lambrecht	LAMBRECHT	19
1923	2002322	Los Locos Cocos Berg eV,	BERG	19
1924	2001144	Schachclub 1976 eV Fehrbach,	PIRMASENS-FEHRBACH	19
1925	2002056	Tischtennisclub Krickenbach eV,	KRICKENBACH	19
1926	2001660	Schachverein Kohlbachtal,	SCHOENENBERG	19
1927	2002291	Taekwondo Tiger eV Hochspeyer,	HOCHSPEYER	19
1928	2001265	Schachclub Königsland Wolfstein 1971 eV,	WOLFSTEIN	19
1929	2098033	Tatsu-Ryu-Bushido Beindersheim e.V.,	Beindersheim	19
1930	2001793	Keglerverein Holzland/Pfalz eV, Hermersberg	HERMERSBERG	19
1931	2001955	Billard Interessen Gemeinschaft, "Kiss Shot" Lambrecht 1993	LAMBRECHT	19
1932	2002049	Schützengemeinschaft Altleiningen,	ALTLEININGEN	19
1933	2001480	SG Gymnasium 1974 Pirmasens,	PIRMASENS	18
1934	2000454	Behinderten- und Freizeitsportgruppe, Frankeneck/Tal	FRANKENECK	18
1935	2002177	Aqua Club Atlantis eV Altip,	ALTRIP	18

Rangliste Vereine nach Mitgliedern

Kreise von Bad Dürkheim bis Zweibrücken*- Anzahl der Mitglieder von 1 bis 100000

Rang	Adress-Nr.	Institution 1+2	Vereinssitz	Anzahl Gesamtmitglieder
1936	2002288	Konkret eV Landau,	LANDAU	18
1937	2002405	1. Snookerclub Rhein-Pfalz eV Dudenhofen,	DUDENHOFEN	18
1938	2080264	1. Donnersberger Carneval Verein 2000 eV, Steinbach am	Steinbach	18
1939	2001256	Schützenverein 1972 eV Wiesbach,	WIESBACH	18
1940	2000069	Gymnastikgruppe Beindersheim,	BEINDERSHEIM	18
1941	2001187	Schachclub Enkenbach,	ENKENBACH	17
1942	2001332	Schachclub Bad Bergzabern,	BAD BERGZABERN	17
1943	2098969	Pferdesport Gemeinschaft Althornbach e.V.,	Althornbach	17
1944	2000144	Kegelverein 1922 Contwig eV,	CONTWIG	17
1945	2002447	Bogensportfreunde "Alle in Gold", Siebeldingen eV	SIEBELDINGEN	17
1946	2001398	TTC 1974 eV Rodalben,	RODALBEN	17
1947	2090706	Sportschützenclub West, Kaiserslautern e.V.	Kaiserslautern	17
1948	2001714	Sportkegelclub "Gut Holz" Hohenecken eV,	KAISERSLAUTERN-HOHE	17
1949	2002446	Reha-Aktiv-Pfalz eV Edenkoben,	EDENKOBEN	17
1950	2002033	BCV Woodpeckers Neustadt eV,	NEUSTADT	17
1951	2001477	SFC 'Salzbachfischer' Lemberg,	LEMBERG	17
1952	2000217	Radf.V. 1923 eV Essingen,	ESSINGEN	16
1953	2002505	Tauchen & Mehr Südliche Weinstraße eV, Klingenmünster	Klingenmünster	16
1954	2000703	TTC 1970 Nanzdietschweiler,	NANZDIETSCHWEILER	16
1955	2097023	Sport Kegel Club Morlautern e.V.,	Kaiserslautern-Morlautern	16
1956	2000584	1. Leichtathletik- und Spielvereinigung, 1981 Frankenthal eV	FRANKENTHAL	16
1957	2002019	Sportfreunde "Topfit", Bottenbach-Steinhausen eV	BOTTENBACH	16
1958	2002417	Radsportverein Stelzenberg eV,	STELZENBERG	15
1959	2096693	Meckle e.V. Pirmasens,	Pirmasens	15
1960	2001891	Tennisclub Dannenfels 1989 eV,	DANNENFELS	15
1961	2000586	Box-Ring Ludwigshafen,	LUDWIGSHAFEN	15
1962	2002205	Angelfreunde Tolle Hechte Bubach eV, Langenbach	LANGENBACH	15
1963	2002280	Sportkegelclub Blau-Weiß Neuhemsbach eV,	NEUHEMSBACH	15
1964	2001530	Schützenclub 1977 eV Quirnbach,	QUIRNBACH	15
1965	2001178	Bornheimer-Sport-Gemeinschaft eV,	BORNHEIM	15
1966	2095432	Zwerch von Links -, Historischer Schwertkampf e. V.	Kaiserslautern	15
1967	2001738	Tauchsportclub Atoll eV Frankenthal,	FRANKENTHAL	15
1968	2002299	Reit- und Fahrverein Haidehof, Kirchheimbolanden	KIRCHHEIMBOLANDEN	14
1969	2002401	Reitsportgemeinschaft, Ostergewannenhof eV	BÖHL-IGGELHEIM	14
1970	2036301	Wingert Gekkos Speed-Badminton Club, VG-Deidesheim eV	Niederkirchen	14
1971	2002457	Verein für Natur und Freizeit,	BAD BERGZABERN	14
1972	2002126	Sportkegelclub Barbarossa, Kaiserslautern eV	KAISERSLAUTERN	14
1973	2085430	Gesundheits- und Rehasport Südpfalz e.V.,	Freckenfeld	13
1974	2002420	Bootsclub Neuburg eV,	NEUBURG	13
1975	2001226	Keglervereinigung eV Schifferstadt,	SCHIFFERSTADT	13
1976	2001774	Schachclub 1987 Hauptstuhl,	HAUPTSTUHL	13
1977	2070587	Fushin-Zentrum für Bewegungskunst &, Körperbewusstsein	Kusel	13
1978	2002252	Reitclub Donnersberg e.V.,	Gauersheim	12
1979	2093527	Bewegt e.V.,	Hochspeyer	12
1980	2001647	Christlicher Verein Junger Menschen, Kandel eV	KANDEL	12

Rangliste Vereine nach Mitgliedern

Kreise von Bad Dürkheim bis Zweibrücken*- Anzahl der Mitglieder von 1 bis 100000

Rang	Adress-Nr.	Institution 1+2	Vereinssitz	Anzahl Gesamtmitglieder
1981	2001789	Tischtennisclub Erdesbach eV,	ERDESBACH	12
1982	2001131	Reit- und Fahrverein Annweiler eV,	ANNWEILER	12
1983	2002148	1. Pool-Billard-Club Connect eV,	BOEHL-IGGELHEIM	12
1984	2002321	Schützenverein Pfeffelbach eV,	PFEFFELBACH	12
1985	2075354	Volleyballverein Pirmasens e.V.,	Pirmasens	12
1986	2001107	SV 1964 eV Zweibrücken,	ZWEIBRÜCKEN	12
1987	2081466	Kurs & Rehasport eV Göllheim,	Göllheim	12
1988	2090266	SKV Old School Kaiserslautern e.V.,		12
1989	2001862	1. Baseballverein Vikings Ludwigshafen,	LUDWIGSHAFEN	12
1990	2001102	Zweibrücker Eissportgemeinschaft eV,	ZWEIBRÜCKEN	12
1991	2001297	Schachklub 1972 Hauenstein,	HAUENSTEIN	12
1992	2002023	SKC Gommersheim eV,	GOMMERSHEIM	11
1993	2001973	Judo-Club "Bushido" Speyer 1993 eV,	SPEYER	11
1994	2081427	Schützenverein 1910 eV Maßweiler,	Maßweiler	11
1995	2001927	Nickers S.C. Ludwigshafen eV,	LUDWIGSHAFEN	11
1996	2002101	Reitsportgemeinschaft Bienwald Hagenbach,	HAGENBACH	10
1997	2002278	Radsportzentrum eV Ludwigshafen,	LUDWIGSHAFEN	10
1998	2076565	1. Tanzsport-Club Rot-Gold Zweibrücken,	Zweibrücken	10
1999	2082105	K-Town Rush e.V. Kaiserslautern,	Kaiserslautern	10
2000	2088142	Pferdesportverein Pulvermühle e.V.,	Lemberg OT Langmühle	10
2001	2070585	Verein für Ausdauersport Westrich eV,	Homburg	10
2002	2001202	Goju-Ryu-Karateverein Wörth eV,	WOERTH	10
2003	2076082	Sportfreundeverein SV Amed e.V., Ludwigshafen	Ludwigshafen	10
2004	2001665	Schützenverein "Edelweiß" eV, Thallichtenberg	THALLICHTENBERG	10
2005	2001941	Pétanque-Club Speyer 1992 eV,	SPEYER	10
2006	2001364	Tennisclub 1969 Dahn eV,	DAHNS	10
2007	2002396	Flugplatzgemeinschaft, Landau in der Pfalz eV	LANDAU	10
2008	2083343	Fitness-Reha Waldmohr e.V.,	Waldmohr	9
2009	2002208	Reitclub Barbelroth,	BARBELROTH	9
2010	2001980	Tauchclub Nixe eV Landau-Wollmesheim,	LANDAU-WOLLMESHEIM	9
2011	2001012	Kegelsportverein Thaleischweiler,	THALEISCHWEILER	9
2012	2099736	Tauchakademie Süd e.V.,	Bad Dürkheim	9
2013	2001799	SKC 1970 Rimschweiler eV,	ZWEIBRÜCKEN-RIMSCH	9
2014	2001458	Schachklub Kirchheimbolanden,	KIRCHHEIMBOLANDEN	9
2015	2092032	Rehasport Speyer e.V.,	Speyer	9
2016	2098455	medvital REHA Sport e.V. Limburgerhof,	Limburgerhof	9
2017	2002491	Bienwald Reha Kandel,	KANDEL	8
2018	2001915	Schützenverein Höheinöd eV,	HOEHEINOED	8
2019	2000146	Sportschützenverein 1960 eV Contwig,	CONTWIG	8
2020	2001906	Reit- und Fahrverein -Pferdefreunde eV, Speyerdorf	NEUSTADT-LACHEN/SPE	7
2021	2091457	Radteam Danner,	Roschbach	7
2022	2002466	Gentlemen Adventure Sports Club, Ludwigshafen	LUDWIGSHAFEN	7
2023	2001929	DJK-Wanderjugend Bobenheim-Roxheim, 1988 eV	BOBENHEIM-ROXHEIM	7
2024	2001474	Sportkegelclub 1978 Lauterecken eV,	LAUTERECKEN	7
2025	2001611	1. SKC 1977 Rockenhausen,	ROCKENHAUSEN	7

Rangliste Vereine nach Mitgliedern

Kreise von Bad Dürkheim bis Zweibrücken*- Anzahl der Mitglieder von 1 bis 100000

Rang	Adress-Nr.	Institution 1+2	Vereinssitz	Anzahl Gesamtmitglieder
2026	2001491	Gehörlosen Sportverein Kurpfalz, Ludwigshafen eV	LUDWIGSHAFEN	7
2027	2099677	Team Mpowerment e.V.,	Elmstein	7
2028	2002619	Kayak Club im ASV 1946 Landau eV,	LANDAU	7
2029	2002376	Reha-Sport-Fit und Gesund, Waldfischbach eV	WALDFISCHBACH	7
2030	2074156	ATMS-Reha-Sport e.V. Edenkoben,	Edenkoben	7
2031	2002487	Juniorenförderverein eV Zweibrücken,	ZWEIBRÜCKEN	6
2032	2093932	Gesundheits-Sportverein e.V. Pirmasens,	Pirmasens	6
2033	2002418	Soccer United eV Pirmasens,	PIRMASENS	6
2034	2000523	Allgemeiner Sportverein 1946 eV Landau,	LANDAU	5
2035	2002471	ASCA Gesundheitssport Klingenmünster,	KLINGENMÜNSTER	5
2036	2058587	RSG Kuffenberg-Merzalben eV,	Merzalben	5
2037	2098355	Rehasportverein Maudach e.V.,	Maudach	4
2038	2002501	Physio Attack Risa eV Grünstadt,	Grünstadt	4
2039	2000510	Sport-Schü.V. 1967 Kusel,	KUSEL	4
2040	2002429	Gesundheits- und Rehabilitationssport, REHA-Zentrum	HERXHEIM	3
2041	2001761	1. Tanzsport-Club eV Mutterstadt,	MUTTERSTADT	3
2042	2001818	Sportfreunde Ernst-Reuter-Siedlung, Ludwigshafen	LUDWIGSHAFEN	3
2043	2036245	Bowling Club 09 eV Kaiserslautern,	Kaiserslautern	3

Mitgliederstatistik 2021

sportbund pfalz



Bevölkerung / Sportkreise

- A) Übersicht Relation Mitgliederanzahl in Sportkreisen zur Gesamtbevölkerung
- B) Übersicht Sportkreise
 - Anzahl Vereine, Verteilung Geschlechter, Altersstruktur,
- C) Übersicht Sportkreise
 - Anzahl & Mitgliederstärke der Vereine



Übersicht Mitglieder zu Bevölkerung

Betrachteter Zeitraum: 2012 - 2021

Nr.	Kreis	Anzahl Vereine	Mitglieder	Einwohner	% Mitglied
201	Bad Dürkheim	171	45598	133037	34,27 %
202	Donnersbergkreis	127	25931	75493	34,35 %
203	Frankenthal*	54	13387	48787	27,44 %
204	Germersheim	197	53859	128996	41,75 %
205	Kaiserslautern*	100	41121	99726	41,23 %
206	Kaiserslautern-Land	176	41039	106334	38,59 %
207	Kusel	190	24850	70223	35,39 %
208	Landau in der Pfalz*	63	14109	46662	30,24 %
210	Ludwigshafen am Rhein*	147	39321	172777	22,76 %
212	Neustadt an der Weinstraße*	60	17910	53312	33,59 %
213	Pirmasens*	64	11769	40153	29,31 %
211	Rhein-Pfalz-Kreis	169	47241	154896	30,50 %
215	Speyer*	43	15054	50946	29,55 %
209	Südliche Weinstraße	201	41779	110817	37,70 %
214	Südwestpfalz	226	37891	94945	39,91 %
216	Zweibrücken*	55	10357	34009	30,45 %



Übersicht Mitglieder zu Bevölkerung

Betrachteter Zeitraum: 2012 - 2021

Nr.	Kreis	Anzahl Vereine	Mitglieder	Einwohner	% Mitglied		
		Anzahl Vereine gesamt:	2043	Gesamt :	481216	1421113	33,86 %

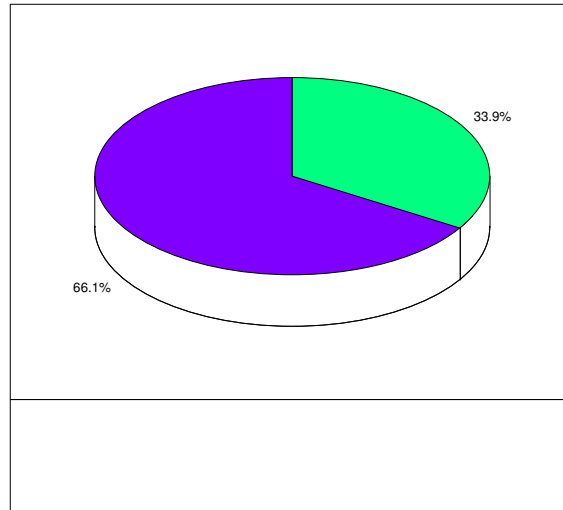

■ nicht Mitglieder ■ Mitglieder gesamt

Bestandsübersicht nach Kreisen

Kreis von: Bad Dürkheim Kreis bis:Zweibrücken* Jahr: 2021 Ausschluß: Ja

Kreis	Geschl.	00-06	07-14	15-18	19-26	27-40	41-60	ab 61	Gesamt
Bad Dürkheim	Männl.	1.138	4.260	1.941	2.798	3.664	6.775	6.535	27.111
	Weibl.	1.078	3.182	1.448	1.656	2.470	4.759	3.894	18.487
Gesamtmitgliederzahl im Kreis:									45.598
Gesamtanzahl Vereine im Kreis:									171
Donnersbergkreis	Männl.	541	2.142	1.068	1.635	2.360	4.249	3.671	15.666
	Weibl.	514	1.617	755	891	1.380	2.974	2.134	10.265
Gesamtmitgliederzahl im Kreis:									25.931
Gesamtanzahl Vereine im Kreis:									127
Frankenthal*	Männl.	312	1.287	626	852	1.267	2.032	1.606	7.982
	Weibl.	268	838	371	427	671	1.378	1.452	5.405
Gesamtmitgliederzahl im Kreis:									13.387
Gesamtanzahl Vereine im Kreis:									54
Germersheim	Männl.	1.513	4.746	2.186	3.237	5.011	8.936	8.136	33.765
	Weibl.	1.212	3.399	1.444	1.926	3.138	5.316	3.659	20.094
Gesamtmitgliederzahl im Kreis:									53.859
Gesamtanzahl Vereine im Kreis:									197
Kaiserslautern*	Männl.	798	3.026	1.522	2.720	6.369	9.062	5.396	28.893
	Weibl.	531	1.899	904	1.126	1.949	3.513	2.306	12.228
Gesamtmitgliederzahl im Kreis:									41.121
Gesamtanzahl Vereine im Kreis:									100
Kaiserslautern-Land	Männl.	881	3.975	1.685	2.582	4.044	6.591	5.359	25.117
	Weibl.	792	2.650	1.078	1.597	2.417	4.282	3.106	15.922
Gesamtmitgliederzahl im Kreis:									41.039
Gesamtanzahl Vereine im Kreis:									176
Kusel	Männl.	470	1.929	972	1.606	2.976	4.805	4.167	16.925
	Weibl.	422	1.085	503	756	1.204	2.245	1.710	7.925
Gesamtmitgliederzahl im Kreis:									24.850
Gesamtanzahl Vereine im Kreis:									190
Landau in der Pfalz*	Männl.	437	1.669	620	896	1.361	2.081	1.386	8.450
	Weibl.	370	1.217	481	543	846	1.395	807	5.659
Gesamtmitgliederzahl im Kreis:									14.109
Gesamtanzahl Vereine im Kreis:									63
Ludwigshafen am Rhein*	Männl.	879	3.693	1.487	1.970	3.355	6.009	5.743	23.136
	Weibl.	773	2.796	968	1.118	2.025	4.192	4.313	16.185
Gesamtmitgliederzahl im Kreis:									39.321
Gesamtanzahl Vereine im Kreis:									147

**Bestandsübersicht nach Kreisen**

Kreis von: Bad Dürkheim Kreis bis:Zweibrücken* Jahr: 2021 Ausschluß: Ja

Kreis	Geschl.	00-06	07-14	15-18	19-26	27-40	41-60	ab 61	Gesamt
Neustadt an der Weinstraße*	Männl.	355	1.555	792	1.117	1.269	2.728	2.589	10.405
	Weibl.	333	1.198	524	659	873	2.010	1.908	7.505
Gesamtmitgliederzahl im Kreis:									17.910
Gesamtanzahl Vereine im Kreis:									60
Pirmasens*	Männl.	214	914	480	722	1.237	2.005	1.893	7.465
	Weibl.	200	722	263	391	595	1.152	981	4.304
Gesamtmitgliederzahl im Kreis:									11.769
Gesamtanzahl Vereine im Kreis:									64
Rhein-Pfalz-Kreis	Männl.	1.674	5.373	2.093	2.819	3.761	6.277	6.574	28.571
	Weibl.	1.265	3.086	1.228	1.574	2.494	4.616	4.407	18.670
Gesamtmitgliederzahl im Kreis:									47.241
Gesamtanzahl Vereine im Kreis:									169
Speyer*	Männl.	508	1.658	719	800	1.030	1.985	1.962	8.662
	Weibl.	378	1.329	555	574	736	1.460	1.360	6.392
Gesamtmitgliederzahl im Kreis:									15.054
Gesamtanzahl Vereine im Kreis:									43
Südliche Weinstraße	Männl.	1.021	3.583	1.686	2.658	4.049	6.700	6.211	25.908
	Weibl.	900	2.321	1.052	1.486	2.514	4.480	3.118	15.871
Gesamtmitgliederzahl im Kreis:									41.779
Gesamtanzahl Vereine im Kreis:									201
Südwestpfalz	Männl.	832	2.379	1.330	2.686	3.931	6.571	6.576	24.305
	Weibl.	737	2.017	900	1.372	2.140	3.634	2.786	13.586
Gesamtmitgliederzahl im Kreis:									37.891
Gesamtanzahl Vereine im Kreis:									226
Zweibrücken*	Männl.	168	827	392	616	842	1.568	1.595	6.008
	Weibl.	198	712	286	378	550	1.131	1.094	4.349
Gesamtmitgliederzahl im Kreis:									10.357
Gesamtanzahl Vereine im Kreis:									55

Gesamtsumierung: 481.216

Übersicht Mitgliederstärke Vereine

Betrachtetes Jahr 2021

Sportkreis	bis 100	101-200	201-300	301-500	501-1000	über 1000	gesamt	
Bad Dürkheim	52	40	22	32	20	5	171	Vereine
	2488	5852	5495	11986	13396	6381	45598	Mitglieder
Donnersbergkreis	44	43	17	10	12	1	127	Vereine
	2057	6286	4125	3696	8117	1650	25931	Mitglieder
Frankenthal*	20	12	5	9	6	2	54	Vereine
	835	1703	1153	3324	3721	2651	13387	Mitglieder
Germersheim	68	50	21	29	22	7	197	Vereine
	3626	7256	5349	11528	14941	11159	53859	Mitglieder
Kaiserslautern*	48	14	14	11	9	4	100	Vereine
	2193	2035	3270	4117	6625	22881	41121	Mitglieder
Kaiserslautern-Land	65	44	24	18	24	1	176	Vereine
	3386	6688	5818	7123	16433	1591	41039	Mitglieder
Kusel	104	46	19	17	4	0	190	Vereine
	4955	6513	4494	6455	2433	0	24850	Mitglieder
Landau in der Pfalz*	27	15	5	11	2	3	63	Vereine
	1244	2247	1280	4228	1641	3469	14109	Mitglieder
Ludwigshafen am Rhein*	61	33	14	19	15	5	147	Vereine
	3018	4818	3434	7659	10730	9662	39321	Mitglieder
Neustadt an der	25	9	6	6	12	2	60	Vereine
	1425	1227	1479	2363	8077	3339	17910	Mitglieder
Pirmasens*	33	12	8	5	5	1	64	Vereine
	1496	1649	2050	2105	3327	1142	11769	Mitglieder
Rhein-Pfalz-Kreis	69	27	16	22	29	6	169	Vereine
	3452	3999	3964	8450	19107	8269	47241	Mitglieder
Speyer*	16	9	4	6	5	3	43	Vereine
	806	1216	887	2248	3295	6602	15054	Mitglieder
Südliche Weinstraße	84	51	23	24	12	7	201	Vereine
	4195	7357	5429	8625	7830	8343	41779	Mitglieder
Südwestpfalz	109	52	31	23	9	2	226	Vereine
	5492	7566	7652	8517	6430	2234	37891	Mitglieder
Zweibrücken*	30	12	2	8	2	1	55	Vereine
	1351	1927	470	2950	1525	2134	10357	Mitglieder

Übersicht Mitgliederstärke Vereine

Betrachtetes Jahr 2021

Sportkreis bis 100 101-200 201-300 301-500 501-1000 über 1000 **gesamt**

2043 **Vereine**
481216 **Mitglieder**

