

DEUTSCHES  ABZEICHEN

sportbund
pfalz 

STATISTIK 2025

DES DEUTSCHEN SPORTABZEICHENS IN DER PFALZ

STAND: 12.05.2026

VERZEICHNIS



1 ENTWICKLUNG DER VERLEIHUNGEN
Seite 3-4

2 VERLEIHUNGSSTATISTIK
Seite 5

3 ABNAHMESTATISTIK NACH KREISEN
Seite 6-7

4 FAMILIENSPORTABZEICHEN
Seite 8

5 PERFORMER DES JAHRES
Seite 9

6 VEREINSWETTBEWERB
Seite 10-15

7 SCHULWETTBEWERB
Seite 16-20



ENTWICKLUNG

Verleihungen 1956-2025

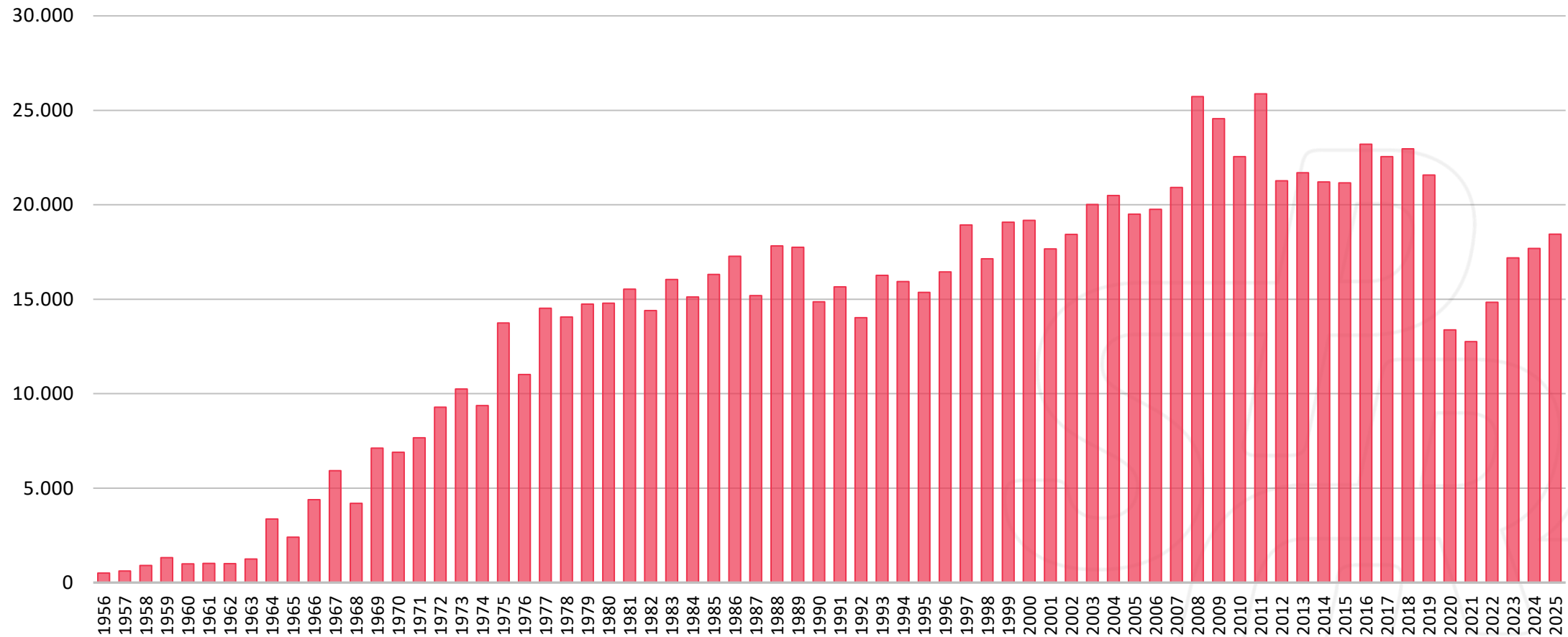

ENTWICKLUNG

Verleihungen 2024 vs. 2025

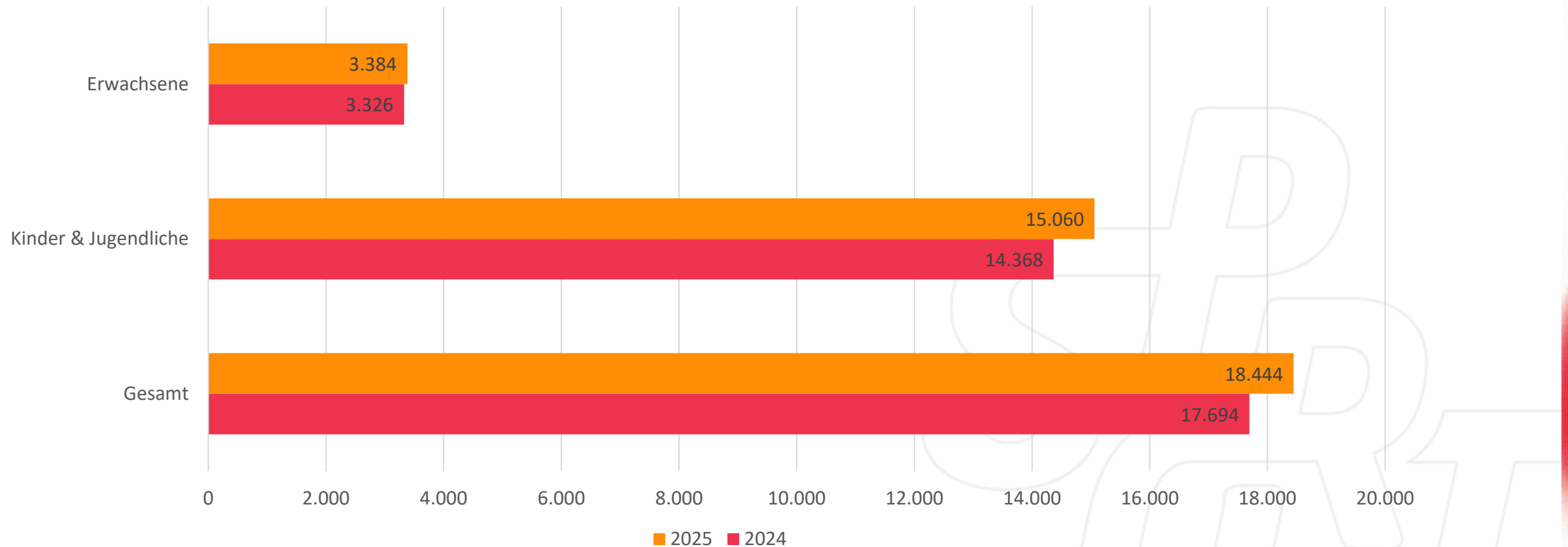

VERLEIHUNGSSTATISTIK

| | Erwachsene | | | Jugendliche | | | Insgesamt | | |
|---------------|--------------|--------------|--------------|--------------|--------------|---------------|--------------|--------------|---------------|
| Geschlecht | m | w | gesamt | m | w | gesamt | m | w | gesamt |
| Bronze | 131 | 153 | 284 | 1.806 | 1.976 | 3.782 | 1.937 | 2.129 | 4.066 |
| Silber | 445 | 388 | 833 | 2.880 | 3.385 | 6.265 | 3.325 | 3.773 | 7.098 |
| Gold | 1.266 | 1.001 | 2.267 | 2.117 | 2.896 | 5.013 | 3.383 | 3.897 | 7.280 |
| Gesamt | 1.842 | 1.542 | 3.384 | 6.803 | 8.257 | 15.060 | 8.645 | 9.799 | 18.444 |

ABNAHMESTATISTIK

Nach Kreisen

| 1 | Kinder/Jugendliche | | | Erwachsene | | | Gesamt | | | Gesamt |
|----------------------|--------------------|--------------|--------------|------------|------------|--------------|--------------|--------------|--------------|---------------|
| | Bronze | Silber | Gold | Bronze | Silber | Gold | Bronze | Silber | Gold | |
| Bad Dürkheim | 106 | 308 | 329 | 23 | 80 | 236 | 129 | 388 | 565 | 1.082 |
| Donnersbergkreis | 90 | 159 | 193 | 24 | 79 | 254 | 114 | 238 | 447 | 799 |
| Frankenthal | 34 | 89 | 124 | 4 | 13 | 47 | 38 | 102 | 171 | 311 |
| Germersheim | 855 | 1.020 | 791 | 24 | 87 | 245 | 879 | 1.107 | 1.036 | 3.022 |
| Kaiserslautern Stadt | 104 | 224 | 269 | 15 | 31 | 75 | 119 | 255 | 344 | 718 |
| Kaiserslautern Land | 125 | 243 | 239 | 11 | 51 | 128 | 136 | 294 | 367 | 797 |
| Kusel | 117 | 123 | 78 | 8 | 20 | 92 | 125 | 143 | 170 | 438 |
| Landau | 198 | 524 | 305 | 21 | 32 | 97 | 219 | 556 | 402 | 1.177 |
| Ludwigshafen | 190 | 314 | 231 | 15 | 31 | 94 | 205 | 345 | 325 | 875 |
| Neustadt | 32 | 96 | 150 | 1 | 13 | 70 | 33 | 109 | 220 | 362 |
| Pirmasens | 179 | 261 | 155 | 7 | 25 | 40 | 186 | 286 | 195 | 667 |
| Rhein-Pfalz-Kreis | 650 | 1.137 | 923 | 27 | 113 | 331 | 677 | 1.250 | 1.254 | 3.181 |
| Speyer | 694 | 1.181 | 774 | 59 | 78 | 130 | 753 | 1.259 | 904 | 2.916 |
| Südliche Weinstraße | 126 | 306 | 344 | 27 | 113 | 294 | 153 | 419 | 638 | 1.210 |
| Südwestpfalz | 173 | 264 | 230 | 6 | 30 | 98 | 179 | 294 | 328 | 801 |
| Zweibrücken | 243 | 383 | 268 | 10 | 32 | 33 | 253 | 415 | 301 | 969 |
| Gesamt | 3.916 | 6.632 | 5.403 | 282 | 828 | 2.264 | 4.198 | 7.460 | 7.667 | 19.325 |

¹ Alle durchgeführten Abnahmen werden in der Abnahmestatistik gelistet. Personen, die mehrmals im Jahr erfolgreich abgenommen wurden, bekommen das Sportabzeichen einmal verliehen und werden in der Verleihungstatistik entsprechend zu einer Verleihung zusammengefasst.

ABNAHMESTATISTIK

Nach Kreisen - Rangfolge

| Platzierung nach absoluten Zahlen | | |
|-----------------------------------|----------------------|---------------|
| Platz | Sportkreis | Abnahmen |
| 1 | Rhein-Pfalz-Kreis | 3.181 |
| 2 | Germersheim | 3.022 |
| 3 | Speyer | 2.916 |
| 4 | Südliche Weinstraße | 1.210 |
| 5 | Landau | 1.177 |
| 6 | Bad Dürkheim | 1.082 |
| 7 | Zweibrücken | 969 |
| 8 | Ludwigshafen | 875 |
| 9 | Südwestpfalz | 801 |
| 10 | Donnersbergkreis | 799 |
| 11 | Kaiserslautern Land | 797 |
| 12 | Kaiserslautern Stadt | 718 |
| 13 | Pirmasens | 667 |
| 14 | Kusel | 438 |
| 15 | Neustadt | 362 |
| 16 | Frankenthal | 311 |
| Gesamt | | 19.325 |

| Platzierung in Relation zur Einwohnerzahl ² | | | | |
|--|----------------------|---------------|------------------|--------------|
| Platz | Sportkreis | Abnahmen | Einwohnerzahl | Prozent |
| 1 | Speyer | 2.916 | 49.315 | 5,91 % |
| 2 | Zweibrücken | 969 | 33.172 | 2,92 % |
| 3 | Landau | 1.177 | 48.228 | 2,44 % |
| 4 | Germersheim | 3.022 | 130.809 | 2,31 % |
| 5 | Rhein-Pfalz-Kreis | 3.181 | 155.790 | 2,04 % |
| 6 | Pirmasens | 667 | 39.679 | 1,68 % |
| 7 | Donnersbergkreis | 799 | 74.606 | 1,07 % |
| 7 | Südliche Weinstraße | 1.210 | 112.748 | 1,07 % |
| 9 | Südwestpfalz | 801 | 89.628 | 0,89 % |
| 10 | Bad Dürkheim | 1.082 | 134.194 | 0,81 % |
| 11 | Kaiserslautern Land | 797 | 106.245 | 0,75 % |
| 12 | Kaiserslautern Stadt | 718 | 100.145 | 0,72 % |
| 13 | Neustadt | 362 | 52.900 | 0,68 % |
| 14 | Frankenthal | 311 | 48.062 | 0,65 % |
| 15 | Kusel | 438 | 68.967 | 0,64 % |
| 16 | Ludwigshafen | 875 | 177.228 | 0,49 % |
| Gesamt | | 19.325 | 1.421.716 | 1,36% |

² Bevölkerungszahlen Stand: 30.06.2025

FAMILIENSSPORTABZEICHEN

2024: 326 Familiensportabzeichen

2025: 328 Familiensportabzeichen ³

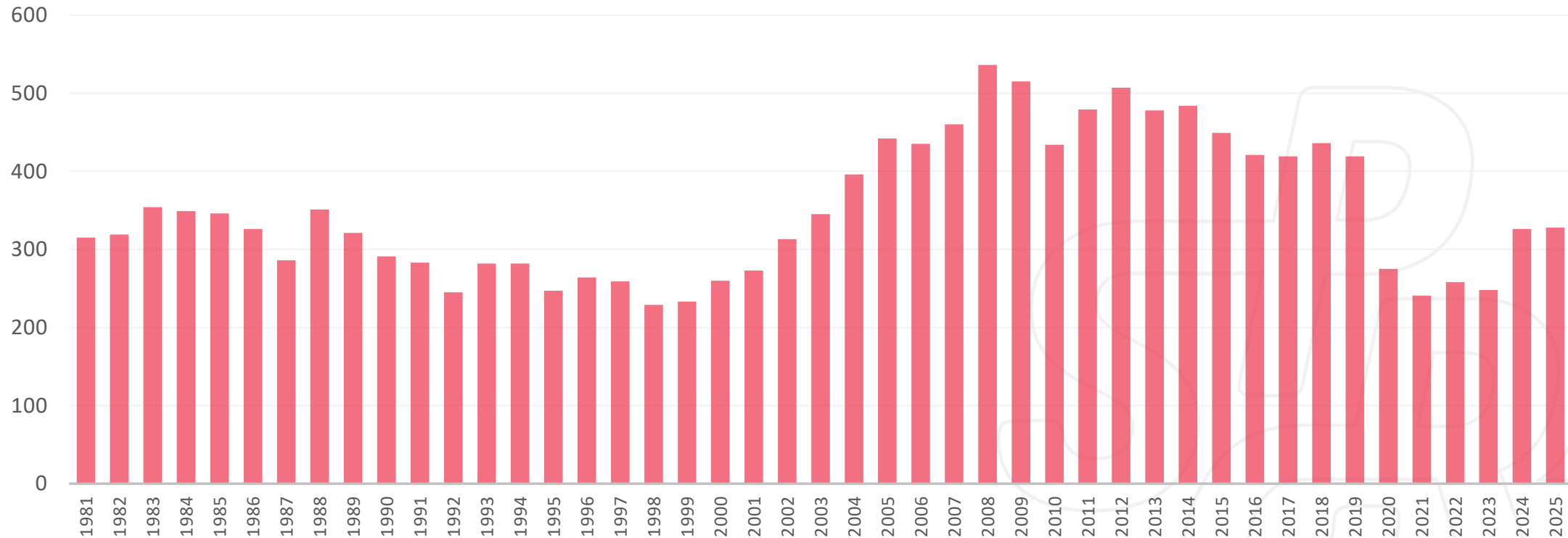

³ Mindestens drei Personen aus mindestens zwei Generationen einer Familie

PERFORMER DES JAHRES

| Vereine | | |
|----------------------|--|------------------------------|
| Gruppe | Verein | Steigerungsrate ⁴ |
| bis 400 Mitglieder | Leichtathletik-Club 1969 e.V. Schifferstadt | 6,30 |
| 401 - 600 Mitglieder | Turn- und Sportverein 1928 e.V. Münchweiler/Alsenz | 1,33 |
| 601 - 900 Mitglieder | Turn- und Sportgemeinde 1900 Zellertal e.V. | 14,82 |
| über 900 Mitglieder | Turnvereinigung 1888 Dannstadt e.V. | 4,09 |

| Schulen | | |
|-------------------------|--|------------------------------|
| Gruppe | Schule | Steigerungsrate ⁴ |
| bis 150 Schüler*innen | Grundschule Ramsen | 12,78 |
| 151 - 300 Schüler*innen | Grundschule Weisenheim/Sand | 34,57 |
| 301 - 500 Schüler*innen | Gymnasium Veldenz Lauterecken | 12,12 |
| 501 - 750 Schüler*innen | Gesamtschule im Schulzentrum Mutterstadt | 79,97 |
| über 750 Schüler*innen | Realschule plus und Fachoberschule Schifferstadt | 10,70 |

⁴ Prämiert werden die höchsten Steigerungsraten (in Punkten) im Vergleich zum Vorjahr, sowohl von neuen als auch von bereits teilnehmenden Vereinen/Schulen.

VEREINSWETTBEWERB

Gruppe 1: Vereine bis 400 Mitglieder

| Rang | Bezeichnung | Kreis | Mitglieder | Abnahmen im Meldejahr | Rangpunkte |
|------|--|--------------------------------|------------|--------------------------|------------|
| 1 | Leichtathletik-Club 1969 e.V. Schifferstadt | Sportkreis Rhein-Pfalz-Kreis | 374 | 186 | 49,73 |
| 2 | Leichtathletikclub Frankenthal e.V. | Sportkreis Frankenthal | 64 | 30 | 46,88 |
| 3 | Tischtennisverein 1981 Römerberg e.V. | Sportkreis Rhein-Pfalz-Kreis | 83 | 33 | 39,76 |
| 4 | Radfahrer-Verein All-Heil 1903 e.V. Bolanden | Sportkreis Donnersbergkreis | 170 | 43 | 25,29 |
| 5 | Leichtathletikgemeinschaft Rülzheim | Sportkreis Germersheim | 359 | 89 | 24,79 |
| 6 | TV Homberg 1922 e.V. | Sportkreis Kusel | 142 | 34 | 23,94 |
| 7 | Leichtathletik- und Turnverein Bad Dürkheim e.V. | Sportkreis Bad Dürkheim | 371 | 87 | 23,45 |
| 8 | 1. Budoclub 1978 e.V. Zeiskam | Sportkreis Germersheim | 217 | 43 | 19,82 |
| 9 | Sportgemeinschaft Bruchweiler 1920 e.V. | Sportkreis Südwestpfalz | 392 | 68 | 17,35 |
| 10 | Turn- und Sportverein 1889 e.V. Altleiningen | Sportkreis Bad Dürkheim | 375 | 63 | 16,80 |
| 11 | Leichtathletik- und Turnclub Mutterstadt e.V. | Sportkreis Rhein-Pfalz-Kreis | 204 | 25 | 12,25 |
| 12 | Turnverein 1910 Frankenstein e.V. | Sportkreis Kaiserslautern Land | 194 | 22 | 11,34 |
| 13 | Schützenverein Edelweiss e.V. 1955 Steinwenden-Weltersbach | Sportkreis Kaiserslautern Land | 258 | 15 | 5,81 |
| 14 | Turnverein 1878 Waldmohr e.V. | Sportkreis Kusel | 395 | 22 | 5,57 |
| 15 | Schwimm-Sport-Verein 1979 Mutterstadt e.V. | Sportkreis Rhein-Pfalz-Kreis | 226 | 11 | 4,87 |
| 16 | TuS 1892 e.V. Jettenbach | Sportkreis Kusel | 340 | 16 | 4,71 |
| 17 | SVF Ludwigshafen e.V. 1898/1946 | Sportkreis Ludwigshafen | 392 | 15 | 3,83 |

VEREINSWETTBEWERB

Gruppe 2: Vereine 401 bis 600 Mitglieder

| Rang | Bezeichnung | Kreis | Mitglieder | Abnahmen im Meldejahr | Rangpunkte |
|------|--|------------------------------|------------|--------------------------|------------|
| 1 | Leichtathletikzentrum Zweibrücken e.V. | Sportkreis Zweibrücken | 423 | 99 | 23,40 |
| 2 | Turnverein 1896 e.V. Maudach | Sportkreis Ludwigshafen | 571 | 95 | 16,64 |
| 3 | Turnverein Gut-Heil 1912 Kleinniedesheim e.V. | Sportkreis Rhein-Pfalz-Kreis | 593 | 71 | 11,97 |
| 4 | Allgemeiner Turnerbund 1900 e.V. Heuchelheim | Sportkreis Rhein-Pfalz-Kreis | 445 | 37 | 8,31 |
| 5 | TuS Bedesbach-Patersbach 1945 e.V. | Sportkreis Kusel | 464 | 37 | 7,97 |
| 6 | Turn- und Sportverein 1928 e.V. Münchweiler/Alsenz | Sportkreis Donnersbergkreis | 550 | 40 | 7,27 |
| 7 | DLRG Ortsgruppe Neuhofen e.V. | Sportkreis Rhein-Pfalz-Kreis | 570 | 21 | 3,68 |
| 8 | Turnverein 04 e.V. Hinterweidenthal | Sportkreis Südwestpfalz | 580 | 18 | 3,10 |
| 9 | Verein für Leibesübungen e.V. Bellheim | Sportkreis Germersheim | 542 | 16 | 2,95 |
| 10 | Turnverein 1920 e.V. Rieschweiler | Sportkreis Südwestpfalz | 557 | 13 | 2,33 |
| 11 | Skiclub Neustadt e.V. | Sportkreis Neustadt | 598 | 12 | 2,01 |

VEREINSWETTBEWERB

Gruppe 3: Vereine 601 bis 900 Mitglieder

| Rang | Bezeichnung | Kreis | Mitglieder | Abnahmen im Meldejahr | Rangpunkte |
|------|---|--------------------------------|------------|--------------------------|------------|
| 1 | Turn- und Sportgemeinde 1900 Zellertal e.V. | Sportkreis Donnersbergkreis | 709 | 154 | 21,72 |
| 2 | Vereinigte Turnerschaft Rockenhausen 1885 e.V. | Sportkreis Donnersbergkreis | 706 | 126 | 17,85 |
| 3 | Turnverein 1891 Lemberg e.V. | Sportkreis Südwestpfalz | 808 | 136 | 16,83 |
| 4 | Leichtathletik-Club Oberhaardt 1954 e.V. Edenkoben | Sportkreis Südliche Weinstraße | 685 | 114 | 16,64 |
| 5 | Turn- und Sportgemeinde 1846 Neustadt e.V. | Sportkreis Neustadt | 708 | 82 | 11,58 |
| 6 | TV Palatia e.V. Hatzenbühl | Sportkreis Germersheim | 691 | 77 | 11,14 |
| 7 | Turn- und Sportverein 1911 Wernersberg e.V. | Sportkreis Südliche Weinstraße | 675 | 74 | 10,96 |
| 8 | Turnverein 1908 e.V. Weidenthal | Sportkreis Bad Dürkheim | 618 | 65 | 10,52 |
| 9 | Spielvereinigung Neunkirchen Mehlingen-Baalborn e.V. | Sportkreis Kaiserslautern Land | 875 | 91 | 10,40 |
| 10 | Turnverein Rödersheim 1897 e.V. | Sportkreis Rhein-Pfalz-Kreis | 629 | 54 | 8,59 |
| 11 | Turnverein 1883 Schwegenheim e.V. | Sportkreis Germersheim | 744 | 61 | 8,20 |
| 12 | Turn- und Sportverein 1883/1923 e.V. Göllheim | Sportkreis Donnersbergkreis | 681 | 54 | 7,93 |
| 13 | Turn- und Sportgemeinschaft 1910 e.V. Lachen-Speyerdorf | Sportkreis Neustadt | 892 | 69 | 7,74 |
| 14 | TV 1883 e.V. Gimmeldingen | Sportkreis Neustadt | 882 | 64 | 7,26 |
| 15 | Sportverein 1910 e.V. Kirchheimbolanden | Sportkreis Donnersbergkreis | 850 | 57 | 6,71 |
| 16 | DJK SG Palatia Limburgerhof | Sportkreis Rhein-Pfalz-Kreis | 663 | 42 | 6,33 |
| 17 | Verein für Leibesübungen 1891/1951 e.V. Neuhofen | Sportkreis Rhein-Pfalz-Kreis | 654 | 38 | 5,81 |
| 18 | Turn- und Sportverein 1911 e.V. Heiligenstein | Sportkreis Rhein-Pfalz-Kreis | 792 | 43 | 5,43 |
| 19 | Turn- und Sportverein 1893 e.V. St. Martin | Sportkreis Südliche Weinstraße | 633 | 29 | 4,58 |
| 20 | Turngemeinde 1880 Oggersheim e.V. | Sportkreis Ludwigshafen | 797 | 35 | 4,39 |

VEREINSWETTBEWERB

Gruppe 3: Vereine 601 bis 900 Mitglieder

| Rang | Bezeichnung | Kreis | Mitglieder | Abnahmen im Meldejahr | Rangpunkte |
|------|---|--------------------------------|------------|--------------------------|------------|
| 21 | TSG 1986 Dirmstein e.V. | Sportkreis Bad Dürkheim | 736 | 32 | 4,35 |
| 22 | Turn- und Sportverein 1906 e.V. Altrip | Sportkreis Rhein-Pfalz-Kreis | 898 | 39 | 4,34 |
| 23 | VfR 1879 Hettenleidelheim | Sportkreis Bad Dürkheim | 756 | 31 | 4,10 |
| 24 | Turnverein 1878 e.V. Rheingönheim | Sportkreis Ludwigshafen | 863 | 32 | 3,71 |
| 25 | Turnverein 1891 Rammelsbach e.V. | Sportkreis Kusel | 662 | 22 | 3,32 |
| 26 | TSV Carlsberg 1900 e.V. | Sportkreis Bad Dürkheim | 758 | 25 | 3,30 |
| 27 | Sportgemeinschaft 2018 Hochspeyer e.V. | Sportkreis Kaiserslautern Land | 811 | 20 | 2,47 |
| 28 | Sportverein 1909 Otterberg e.V. | Sportkreis Kaiserslautern Land | 806 | 19 | 2,36 |
| 29 | Turn- und Sportverein 1885 Freinsheim e.V. | Sportkreis Bad Dürkheim | 884 | 20 | 2,26 |
| 30 | Turn- und Sportgemeinde 1886 e.V. Albisheim | Sportkreis Donnersbergkreis | 672 | 12 | 1,79 |
| 31 | Vereinigte Turnerschaft Frankenthal 1898 e.V. | Sportkreis Frankenthal | 880 | 15 | 1,70 |
| 32 | Sportverein Kottweiler-Schwanden e.V. | Sportkreis Kaiserslautern Land | 856 | 14 | 1,64 |
| 33 | TV 1897 Dudenhofen e.V. | Sportkreis Rhein-Pfalz-Kreis | 706 | 11 | 1,56 |

VEREINSWETTBEWERB

Gruppe 4: Vereine über 900 Mitglieder

| Rang | Bezeichnung | Kreis | Mitglieder | Abnahmen im Meldejahr | Rangpunkte |
|------|--|--------------------------------|------------|-----------------------|------------|
| 1 | Turnverein 1861 im ASV 1946 Landau e.V. | Sportkreis Landau | 1.560 | 341 | 21,86 |
| 2 | Turngemeinde 1904 e.V. Limburgerhof | Sportkreis Rhein-Pfalz-Kreis | 1.131 | 208 | 18,39 |
| 3 | Turnverein 1886 e.V. Offenbach-Queich | Sportkreis Südliche Weinstraße | 1.492 | 212 | 14,21 |
| 4 | Turn- und Sportverein 1885 e.V. Annweiler am Trifels | Sportkreis Südliche Weinstraße | 1.038 | 143 | 13,78 |
| 5 | Turn- und Sportgemeinde 1878/1951 Eisenberg e.V. | Sportkreis Donnersbergkreis | 1.521 | 166 | 10,91 |
| 6 | TG Frankenthal 1846 e.V. | Sportkreis Frankenthal | 1.137 | 119 | 10,47 |
| 7 | Turnvereinigung 1888 Dannstadt e.V. | Sportkreis Rhein-Pfalz-Kreis | 1.223 | 121 | 9,89 |
| 8 | Turn- und Sportgemeinde 1849 Deidesheim e.V. | Sportkreis Bad Dürkheim | 1.364 | 120 | 8,80 |
| 9 | Turnverein 1860 e.V. Mußbach | Sportkreis Neustadt | 1.082 | 95 | 8,78 |
| 10 | Turn- und Sportgemeinde 1881 Friesenheim e.V. | Sportkreis Ludwigshafen | 933 | 76 | 8,15 |
| 11 | Turn- und Spielgemeinde 1954 Maxdorf e.V. | Sportkreis Rhein-Pfalz-Kreis | 1.771 | 139 | 7,85 |
| 12 | Turn- und Sportverein 1886 Kandel e.V. | Sportkreis Germersheim | 1.728 | 132 | 7,64 |
| 13 | Turnverein Herxheim 1892 e.V. | Sportkreis Südliche Weinstraße | 1.378 | 103 | 7,47 |
| 14 | Turn- und Sportgemeinde 1880 Haßloch e.V. | Sportkreis Bad Dürkheim | 1.138 | 84 | 7,38 |
| 15 | Turn- und Sportverein 1884 e.V. Iggelheim | Sportkreis Rhein-Pfalz-Kreis | 1.096 | 72 | 6,57 |
| 16 | Turnverein 03 Wörth e.V. | Sportkreis Germersheim | 1.729 | 110 | 6,36 |
| 17 | Turnverein 1890 Rheinzabern e.V. | Sportkreis Germersheim | 2.216 | 123 | 5,55 |
| 18 | Turnerschaft 1863 Germersheim e.V. | Sportkreis Germersheim | 2.063 | 112 | 5,43 |
| 19 | Turn- und Polzeisportverein Enkenbach e.V. 1885/1976 | Sportkreis Kaiserslautern Land | 1.686 | 85 | 5,04 |
| 20 | Turnverein Dürkheim 1860 e.V. | Sportkreis Bad Dürkheim | 1.405 | 65 | 4,63 |
| 21 | Turn- und Sportgemeinde 1861 e.V. Grünstadt | Sportkreis Bad Dürkheim | 1.740 | 77 | 4,43 |

VEREINSWETTBEWERB

Gruppe 4: Vereine über 900 Mitglieder

| Rang | Bezeichnung | Kreis | Mitglieder | Abnahmen im Meldejahr | Rangpunkte |
|------|--|---------------------------------|------------|--------------------------|------------|
| 22 | Turnverein 1885 Schifferstadt e.V. | Sportkreis Rhein-Pfalz-Kreis | 1.522 | 67 | 4,40 |
| 23 | Turnverein 1847 Maikammer-Alsterweiler e.V. | Sportkreis Südliche Weinstraße | 1.025 | 45 | 4,39 |
| 24 | Turnverein Winnweiler 1876 e.V. | Sportkreis Donnersbergkreis | 1.149 | 50 | 4,35 |
| 25 | TV 1882 e.V. Bad Bergzabern | Sportkreis Südliche Weinstraße | 1.491 | 58 | 3,89 |
| 26 | Turn- und Sportverein 1847 Speyer e.V. | Sportkreis Speyer | 3.801 | 147 | 3,87 |
| 27 | TV 1896 e.V. Kirrweiler | Sportkreis Südliche Weinstraße | 1.013 | 39 | 3,85 |
| 28 | Turnverein 1901 e.V. Hauenstein | Sportkreis Südwestpfalz | 1.097 | 42 | 3,83 |
| 29 | TSV Fortuna Billigheim-Ingenheim e.V. | Sportkreis Südliche Weinstraße | 1.553 | 55 | 3,54 |
| 30 | Turnverein 1885 Morlautern e.V. | Sportkreis Kaiserslautern Stadt | 1.084 | 34 | 3,14 |
| 31 | Sportverein Katzweiler 1906 e.V. | Sportkreis Kaiserslautern Land | 960 | 26 | 2,71 |
| 32 | Turnverein Jahn e.V. Bellheim | Sportkreis Germersheim | 1.177 | 29 | 2,46 |
| 33 | Turn- und Gymnastikverein Leimersheim e.V. | Sportkreis Germersheim | 1.316 | 27 | 2,05 |
| 34 | Eisenbahner-Sportverein 1927 e.V. Ludwigshafen | Sportkreis Ludwigshafen | 2.975 | 60 | 2,02 |
| 35 | Turn- und Sportgemeinde 1861 Kaiserslautern e.V. | Sportkreis Kaiserslautern Stadt | 1.900 | 38 | 2,00 |
| 36 | Turnverein 1970 Kübelberg e.V. | Sportkreis Kusel | 1.132 | 22 | 1,94 |
| 37 | TuS 04 Kaiserslautern-Dansenberg e.V. | Sportkreis Kaiserslautern Stadt | 904 | 16 | 1,77 |
| 38 | Sportverein 1912 e.V. Miesau | Sportkreis Kaiserslautern Land | 966 | 17 | 1,76 |
| 39 | TuS 1894 e.V. Erfenbach | Sportkreis Kaiserslautern Stadt | 988 | 16 | 1,62 |
| 40 | Turngesellschaft Waldsee 1922 e.V. | Sportkreis Rhein-Pfalz-Kreis | 1.291 | 14 | 1,08 |
| 41 | Turnverein 1895 Edigheim e.V. | Sportkreis Ludwigshafen | 1.225 | 12 | 0,98 |
| 42 | 1. Fußball-Club 1900 Kaiserslautern e.V. | Sportkreis Kaiserslautern Stadt | 34.237 | 38 | 0,11 |

SCHULWETTBEWERB

Gruppe 1: Schulen bis 150 Schüler*innen

| Rang | Bezeichnung | Kreis | Mitglieder | Abnahmen im Meldejahr | Rangpunkte |
|------|--|------------------------------|------------|--------------------------|------------|
| 1 | Grundschule Gersbach/Windsberg/Winzeln Pirmasens | Sportkreis Pirmasens | 126 | 92 | 73,02 |
| 2 | Grundschule Ramsen | Sportkreis Donnersbergkreis | 69 | 36 | 52,17 |
| 3 | Grundschule Hieronymus Bock Hornbach | Sportkreis Südwestpfalz | 93 | 39 | 41,94 |
| 4 | Grundschule St. Wendelinus Hatzenbühl | Sportkreis Germersheim | 101 | 41 | 40,59 |
| 5 | Grundschule Weidenthal | Sportkreis Bad Dürkheim | 52 | 21 | 40,38 |
| 6 | Grundschule Mechtersheim-Römerberg | Sportkreis Rhein-Pfalz-Kreis | 142 | 54 | 38,03 |
| 7 | Grundschule Studernheim Frankenthal | Sportkreis Frankenthal | 51 | 16 | 31,37 |

SCHULWETTBEWERB

Gruppe 2: Schulen 151 bis 300 Schüler*innen

| Rang | Bezeichnung | Kreis | Mitglieder | Abnahmen im Meldejahr | Rangpunkte |
|------|--|-------------------------|------------|--------------------------|------------|
| 1 | Grundschule Dahn | Sportkreis Südwestpfalz | 229 | 197 | 86,03 |
| 2 | Grundschule Deidesheim | Sportkreis Bad Dürkheim | 197 | 149 | 75,63 |
| 3 | Grundschule Michael-Ende Queichheim | Sportkreis Landau | 167 | 95 | 56,89 |
| 4 | Grundschule Damm Wörth | Sportkreis Germersheim | 170 | 91 | 53,53 |
| 5 | Grundschule Albert Schweitzer Zweibrücken | Sportkreis Zweibrücken | 196 | 87 | 44,39 |
| 6 | Grundschule Dorschberg Wörth | Sportkreis Germersheim | 264 | 101 | 38,26 |
| 7 | Grundschule Weisenheim am Sand | Sportkreis Bad Dürkheim | 162 | 56 | 34,57 |
| 8 | Grundschule Sechsmorgen Zweibrücken | Sportkreis Zweibrücken | 156 | 51 | 32,05 |
| 9 | Grundschule An der Römerstraße Rheinzabern | Sportkreis Germersheim | 204 | 60 | 29,41 |
| 10 | Johann-Gottfried-Tulla Grundschule Maximiliansau Wörth | Sportkreis Germersheim | 245 | 59 | 24,08 |

SCHULWETTBEWERB

Gruppe 3: Schulen 301 bis 500 Schüler*innen

| Rang | Bezeichnung | Kreis | Mitglieder | Abnahmen im Meldejahr | Rangpunkte |
|------|---------------------------------------|------------------------------|------------|--------------------------|------------|
| 1 | Gymnasium Veldenz Lauterecken | Sportkreis Kusel | 388 | 143 | 36,86 |
| 2 | Grundschule Süd Schifferstadt | Sportkreis Rhein-Pfalz-Kreis | 475 | 150 | 31,58 |
| 3 | Grundschule Ernst-Reuter Haßloch | Sportkreis Bad Dürkheim | 395 | 120 | 30,38 |
| 4 | Lina-Sommer-Grundschule Jockgrim | Sportkreis Germersheim | 311 | 90 | 28,94 |
| 5 | Grundschule Woogbach Speyer | Sportkreis Speyer | 451 | 125 | 27,72 |
| 6 | Gymnasium Otfried-von-Weißenburg Dahn | Sportkreis Südwestpfalz | 460 | 126 | 27,39 |
| 7 | Grundschule Zeppelin Speyer | Sportkreis Speyer | 403 | 52 | 12,90 |

SCHULWETTBEWERB

Gruppe 4: Schulen 501 bis 750 Schüler*innen

| Rang | Bezeichnung | Kreis | Mitglieder | Abnahmen im Meldejahr | Rangpunkte |
|------|--|------------------------------|------------|--------------------------|------------|
| 1 | Gesamtschule im Schulzentrum Mutterstadt | Sportkreis Rhein-Pfalz-Kreis | 679 | 543 | 79,97 |
| 2 | Gymnasium Edith Stein Speyer | Sportkreis Speyer | 631 | 455 | 72,11 |
| 3 | Gymnasium Immanuel Kant Pirmasens | Sportkreis Pirmasens | 546 | 239 | 43,77 |
| 4 | Grundschule Nord Schifferstadt | Sportkreis Rhein-Pfalz-Kreis | 542 | 34 | 6,27 |

SCHULWETTBEWERB

Gruppe 5: Schulen über 750 Schüler*innen

| Rang | Bezeichnung | Kreis | Mitglieder | Abnahmen im Meldejahr | Rangpunkte |
|------|--|------------------------------|------------|--------------------------|------------|
| 1 | Gymnasium Hans Purrmann Speyer | Sportkreis Speyer | 1.038 | 582 | 56,07 |
| 2 | Gymnasium J. W. Goethe Germersheim | Sportkreis Germersheim | 1.050 | 497 | 47,33 |
| 3 | Europa Gymnasium Wörth | Sportkreis Germersheim | 1.438 | 604 | 42,00 |
| 4 | Carl-Benz-Gesamtschule Wörth | Sportkreis Germersheim | 802 | 306 | 38,15 |
| 5 | Realschule plus und Fachoberschule Schifferstadt | Sportkreis Rhein-Pfalz-Kreis | 908 | 330 | 36,34 |
| 6 | Gymnasium Max Slevogt Landau | Sportkreis Landau | 903 | 324 | 35,88 |
| 7 | Gymnasium Eduard Spranger Landau | Sportkreis Landau | 850 | 284 | 33,41 |
| 8 | Gymnasium Helmholtz Zweibrücken | Sportkreis Zweibrücken | 1.011 | 209 | 20,67 |
| 9 | Integrierte Gesamtschule Rülzheim | Sportkreis Germersheim | 798 | 157 | 19,67 |
| 10 | Gymnasium Lise-Meitner Maxdorf | Sportkreis Rhein-Pfalz-Kreis | 795 | 92 | 11,57 |